

105445

ÖSTERÅKERS BYGGNADSNÄMND	
29. 10. 71	
DNR 634/71	LIL 331

Reproduktion utförd på:
"Océ" 55 M film

Metod och material godkända av
Statens Provingsanstalt i enlighet
med SBN 67 för ritningar till bo-
stadshus med högst 2 lägenheter
ej annan mindre byggnad betygar:

Annica Hellström
DÄR EJ ONÖDIGTIVIS UTSÄTTAS FÖR LJUS

SITUATIONSPLAN
ÖVER
FASTIGHETEN BOLBY 18:25
LJUSTERÖ SOCKEN
ÖSTERÅKERS KOMMUN STOCKHOLMS LÄN

Varje avvikelse från godkänd ritning
fordrar byggnadsnämndens tillstånd

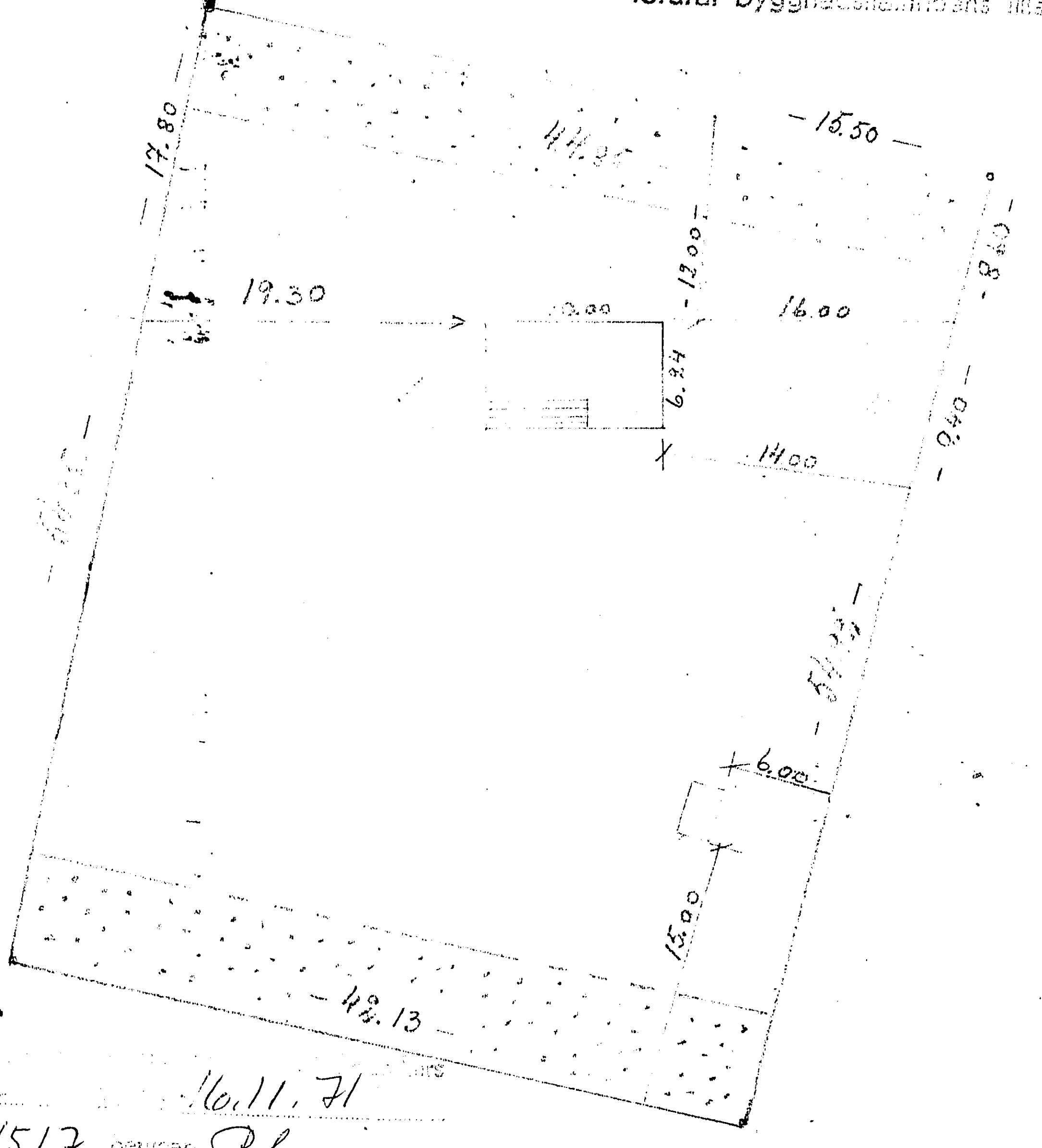

16.11.71
§ 1517 betygar *Pl.*

SKALA 1:400

FÄRSTA DEN 20/ 10 1971
Annica Hellström

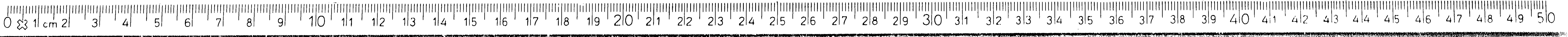

← FÖRMINSKNINGSGRAD →

105446

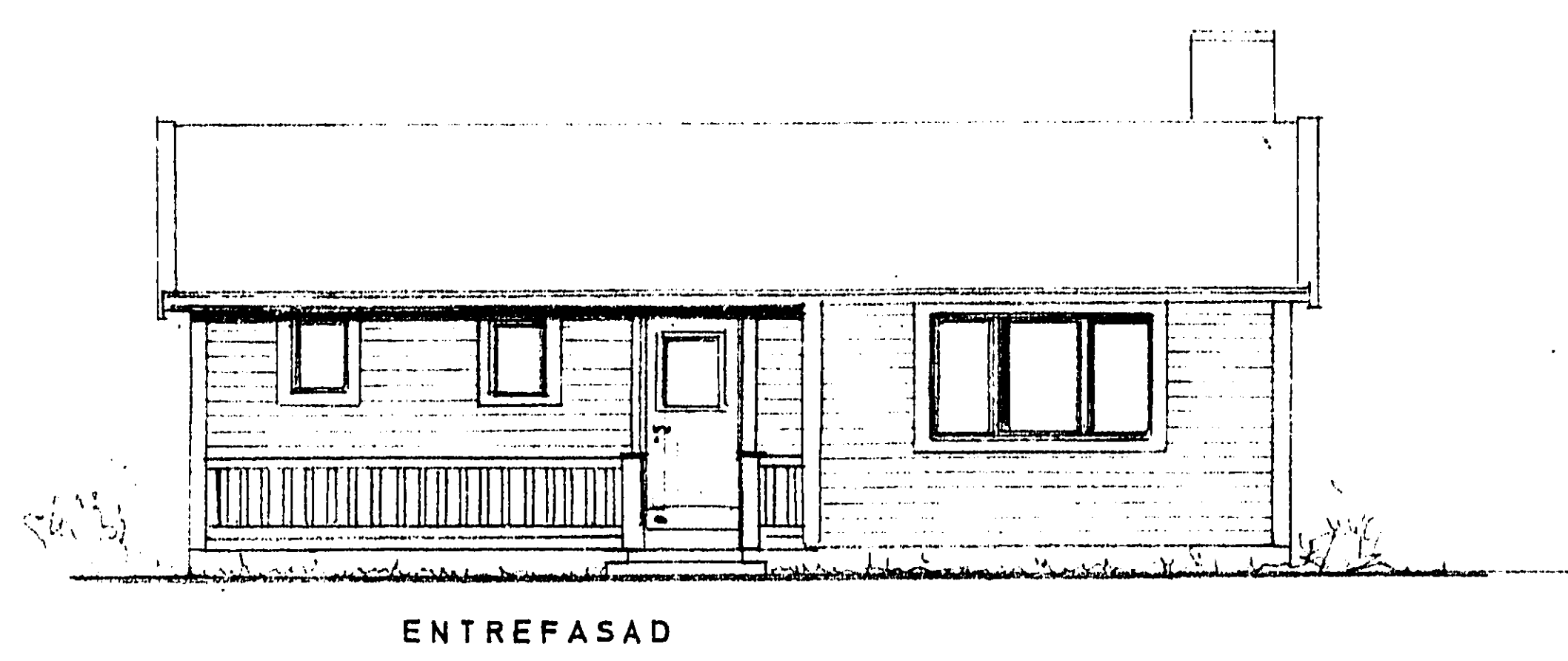

ENTREFASAD

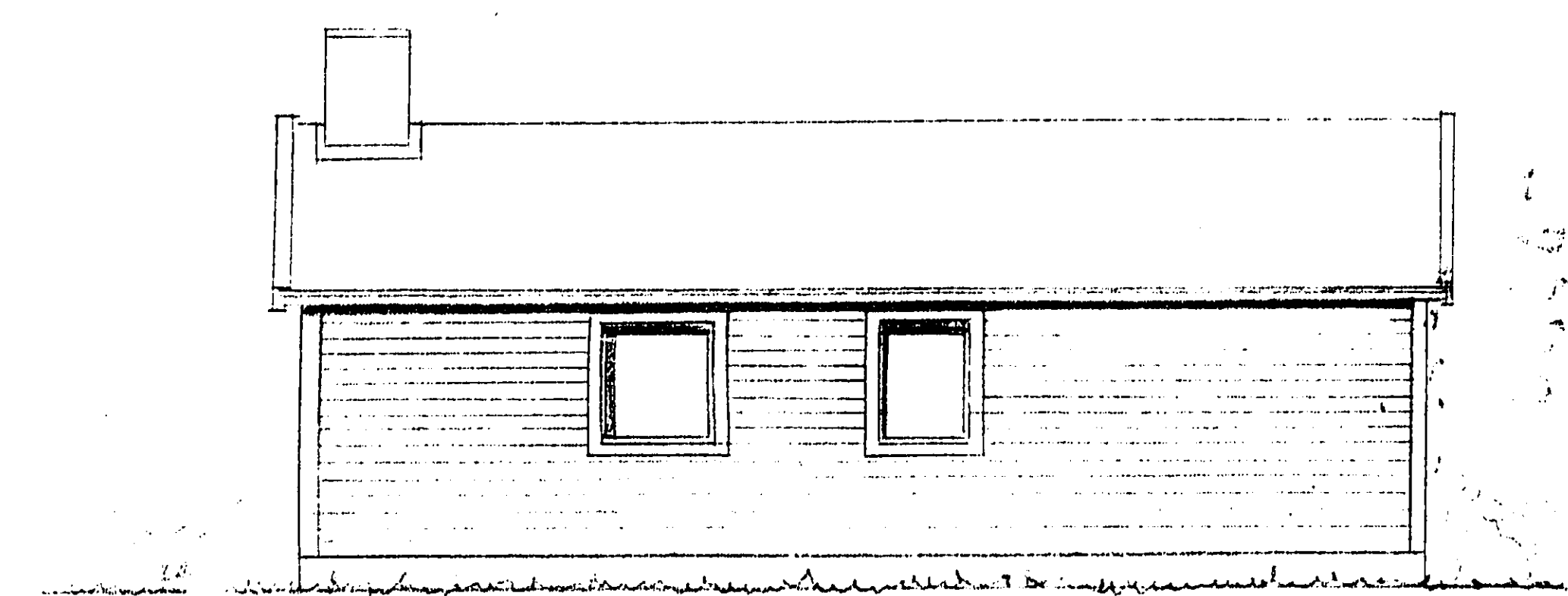
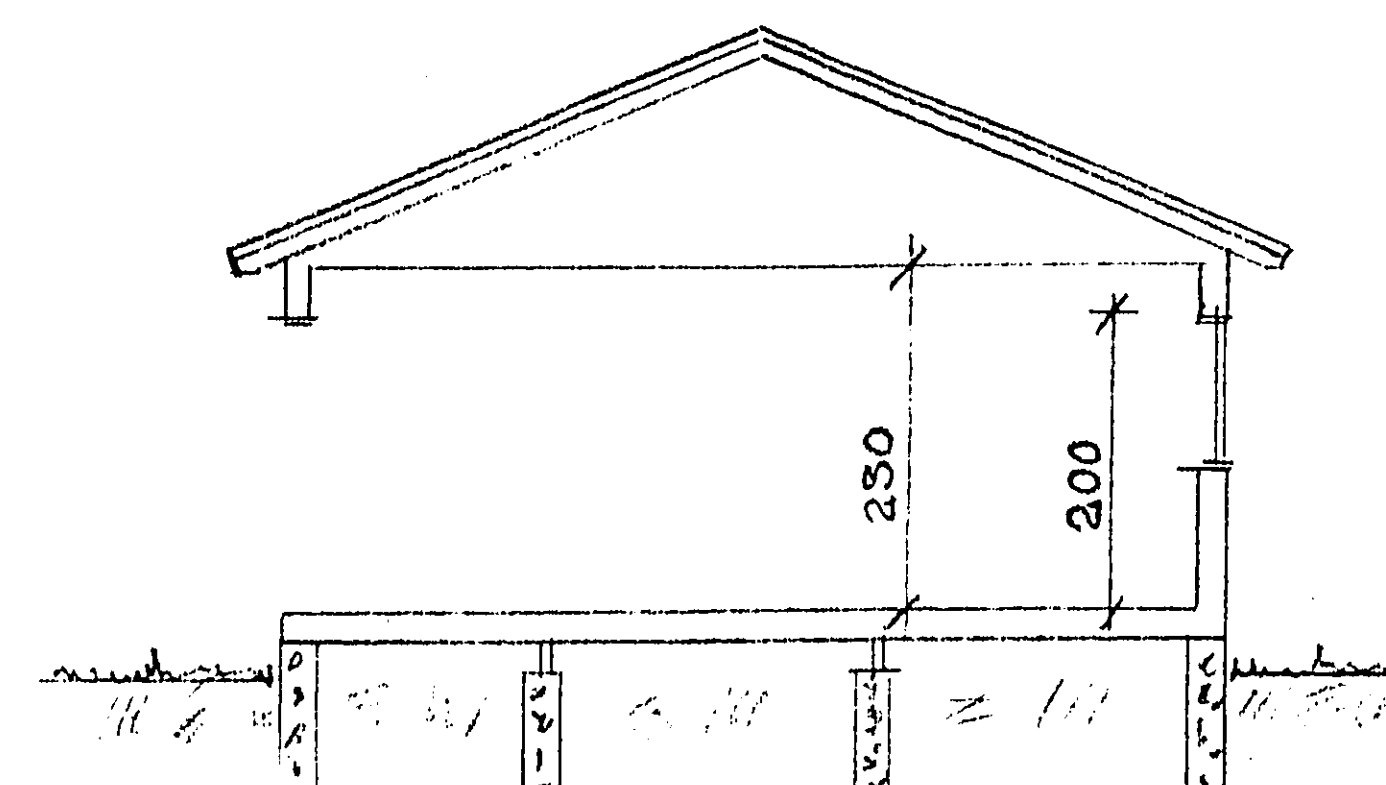
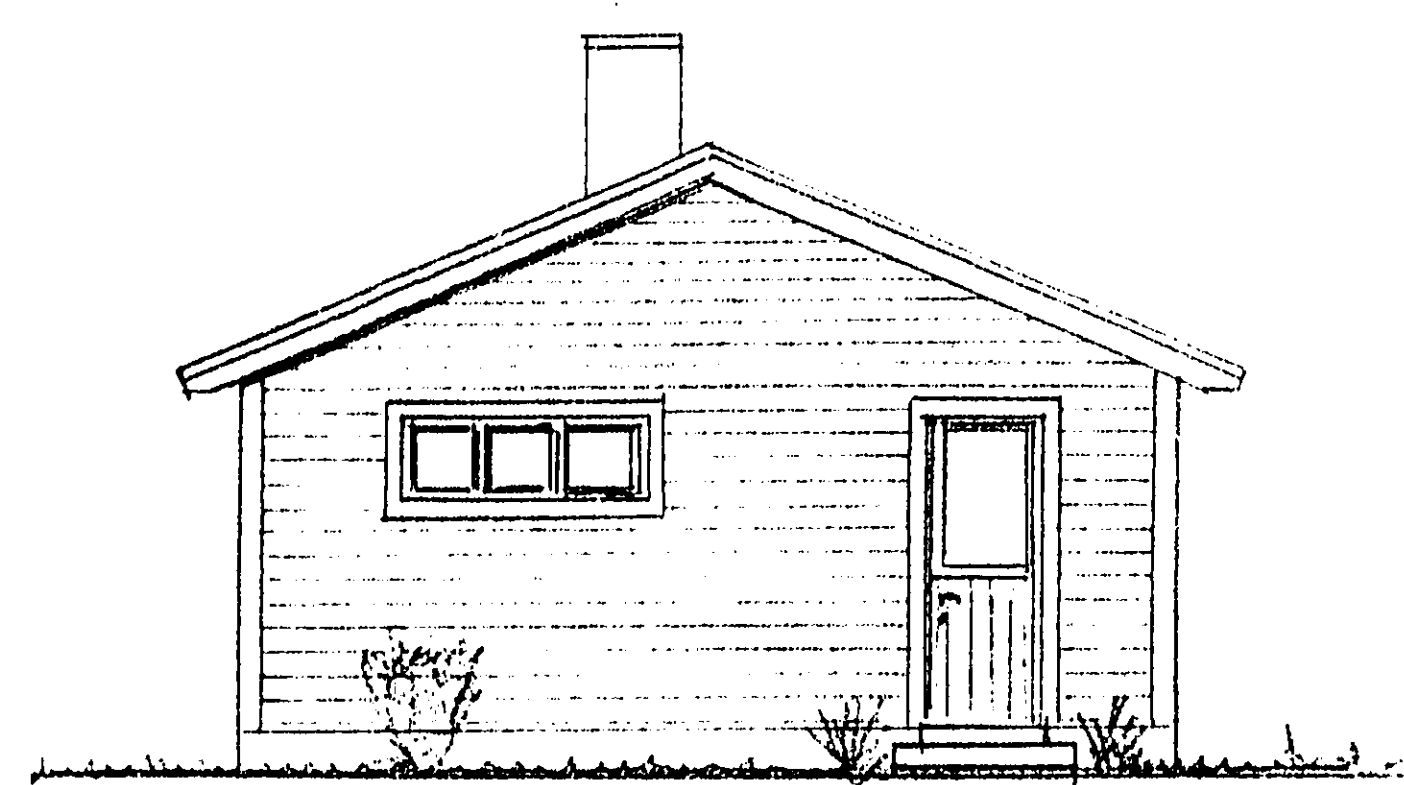

LÅNGFASAD

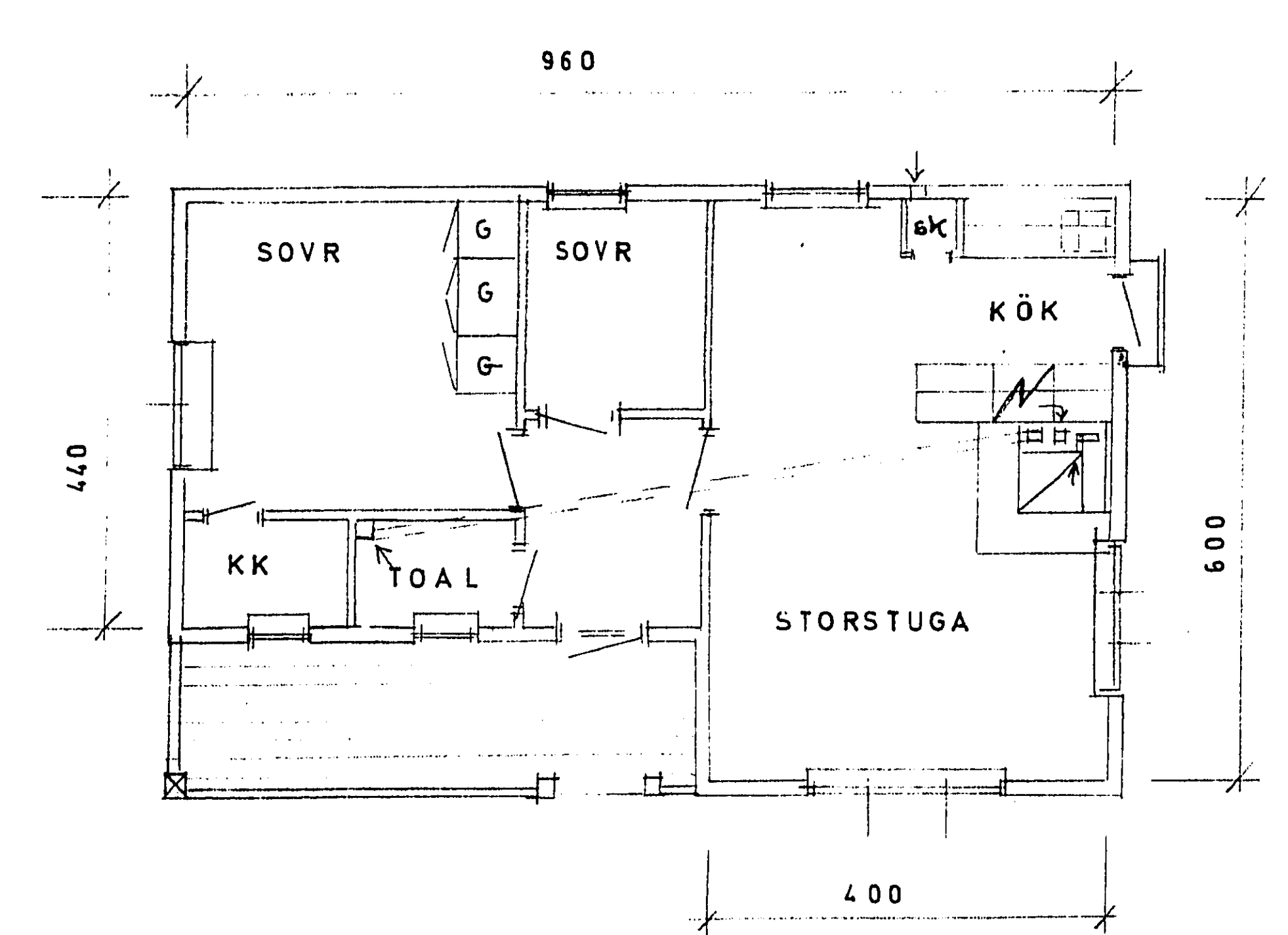
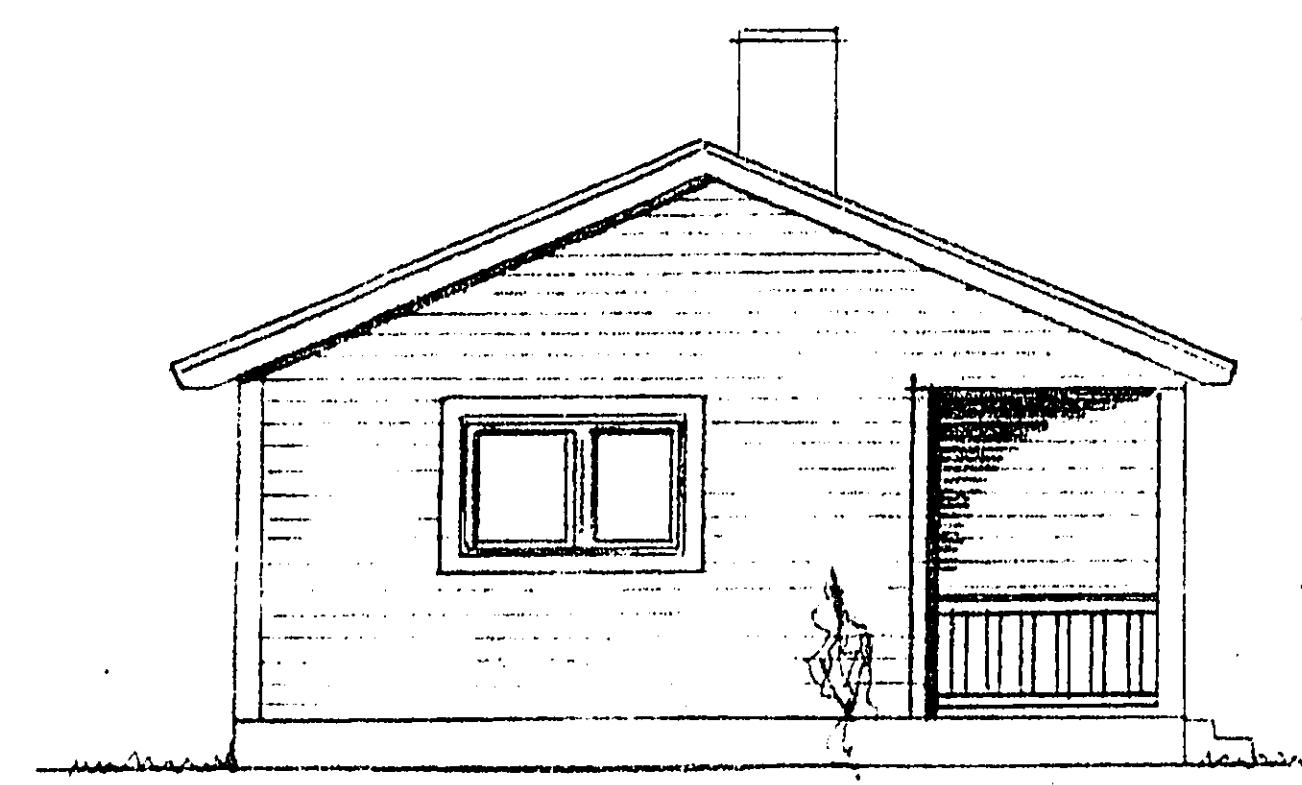

PLAN

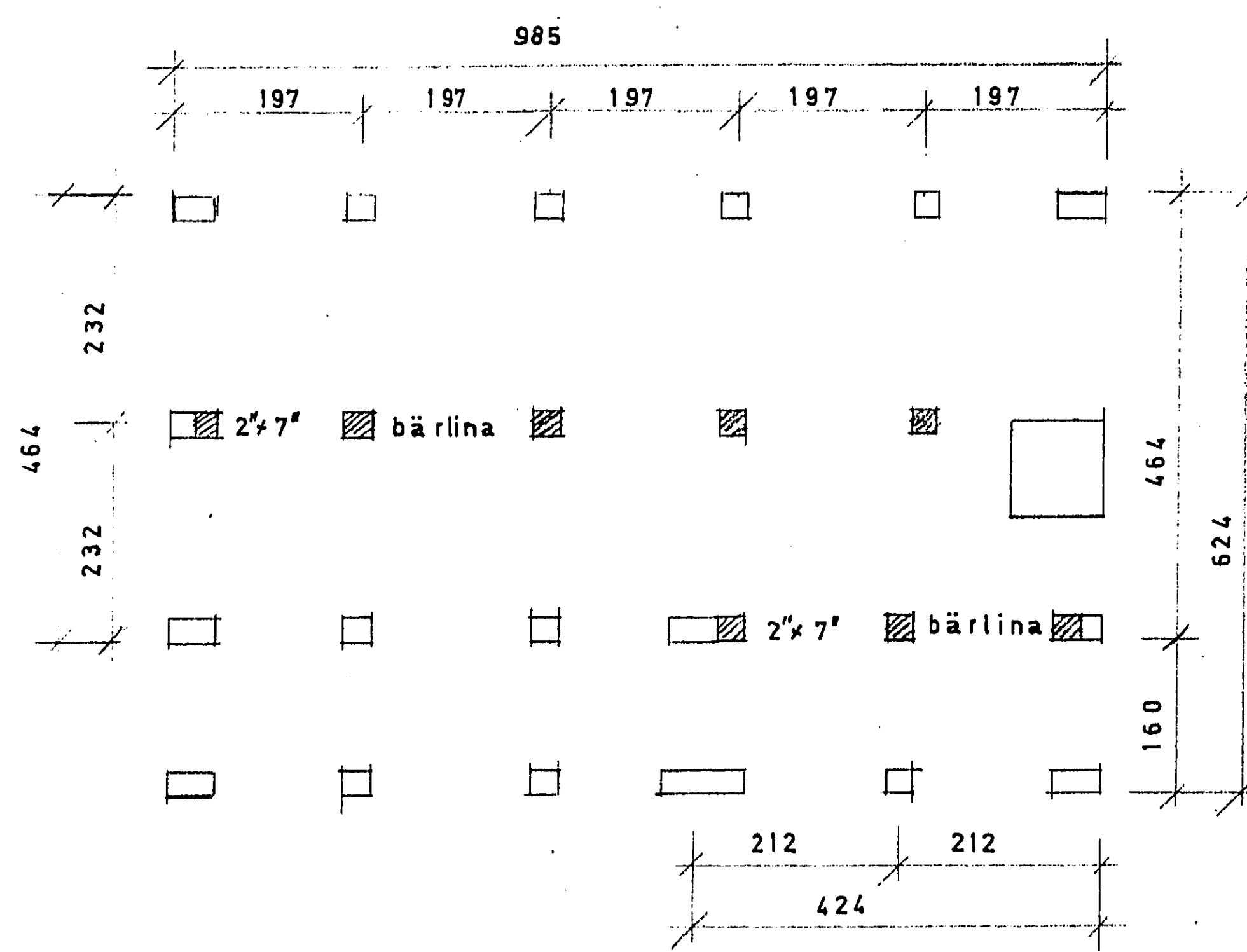

OBS. streckskuggade plintar eller plintdelar göras 7' lägre än övriga

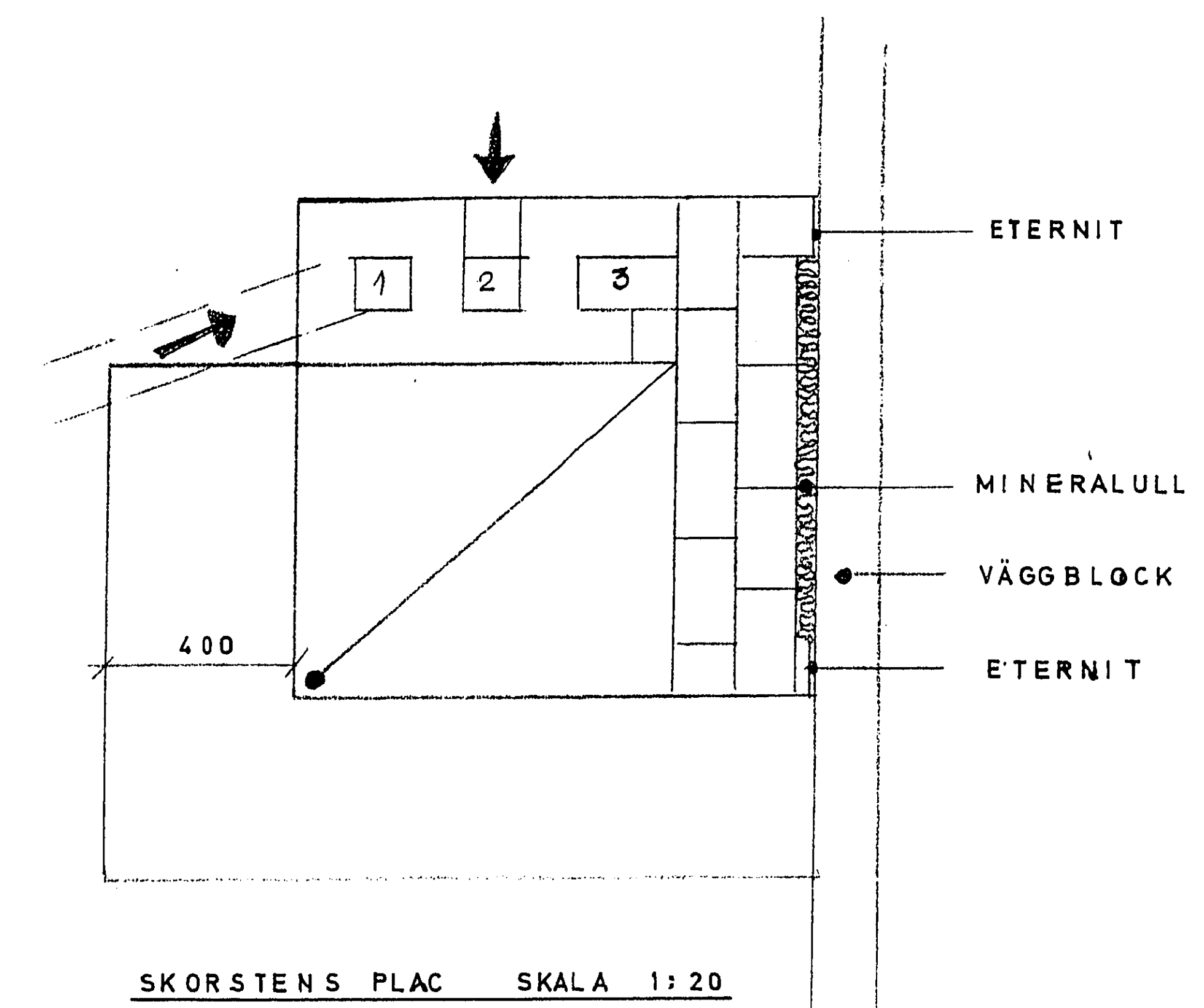

SKORSTENS PLAC SKALA 1:20

SKORSTEN MURFÖRBAND SK 1:20

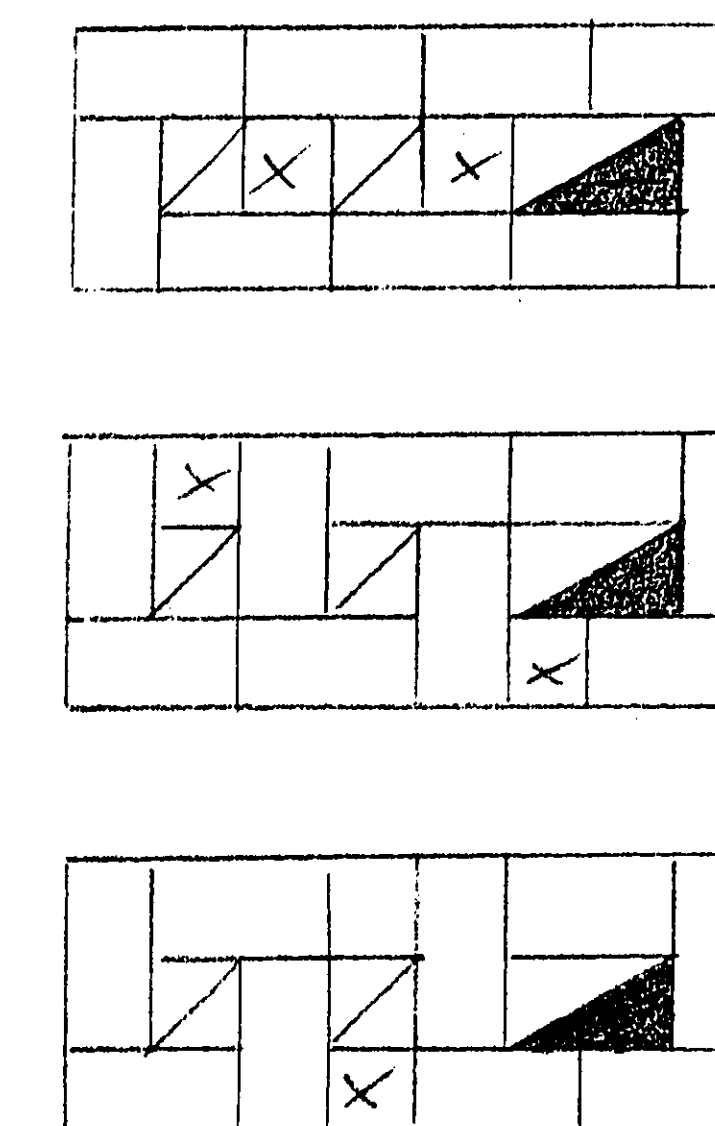

- 1 EVAK TOALETTRUM
- 2 " KÖK
- 3 ÖS STORSTUGA

BYGGNADSBYGGNADEN	
29.	71
634/71	331

Tillhör BYGGNADSBYGGNADEN i Österåkers kommun best. n. 16/11.71 § 1517 betygar: *PL*

Varje avvikelse från godkänd ritning förklarar byggnadsnämndens tillstånd

FLODA - STUGAN	SKALA 1:100 1:20
48,6 m ²	
FLOSJÖNS SÄGVERKS AB	7107
DALA - FLODA	1971-10-22

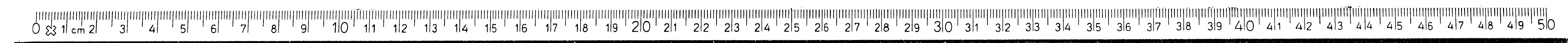

FÖRMINSKNINGSGRAD

105447

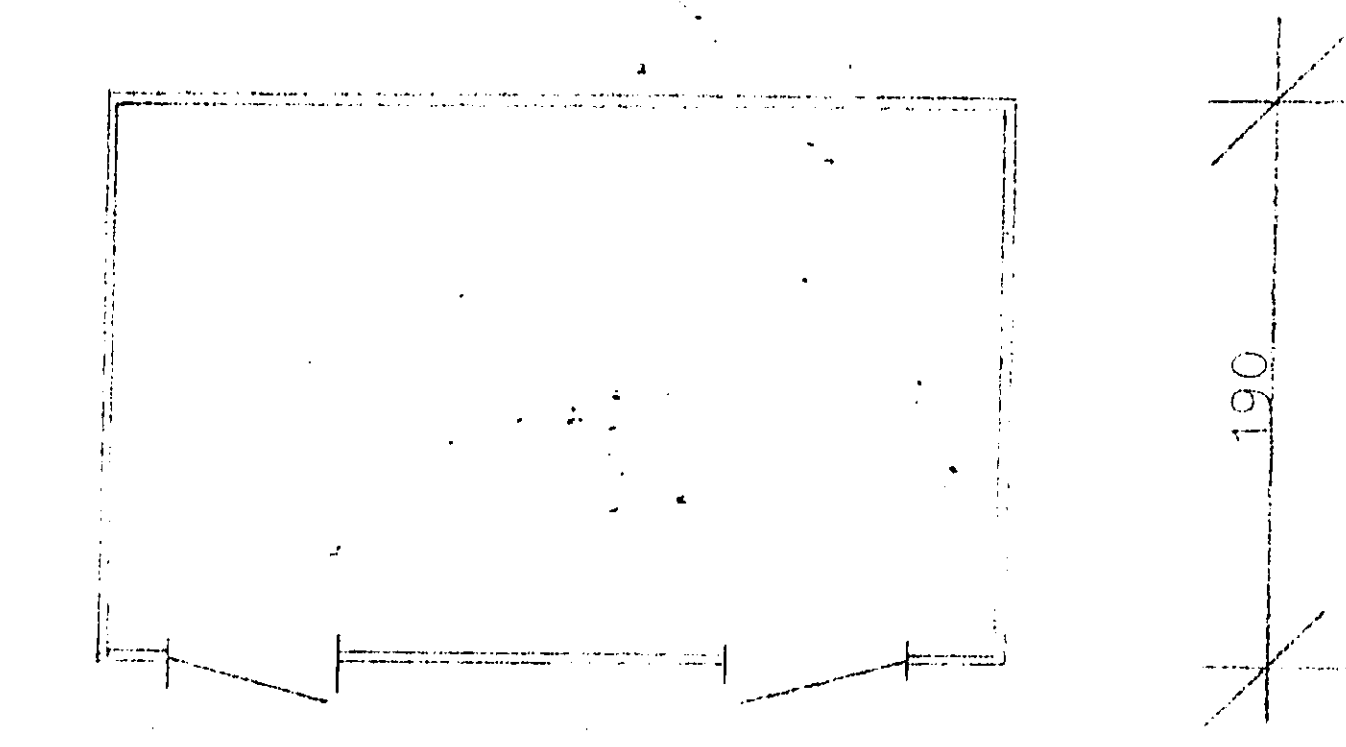
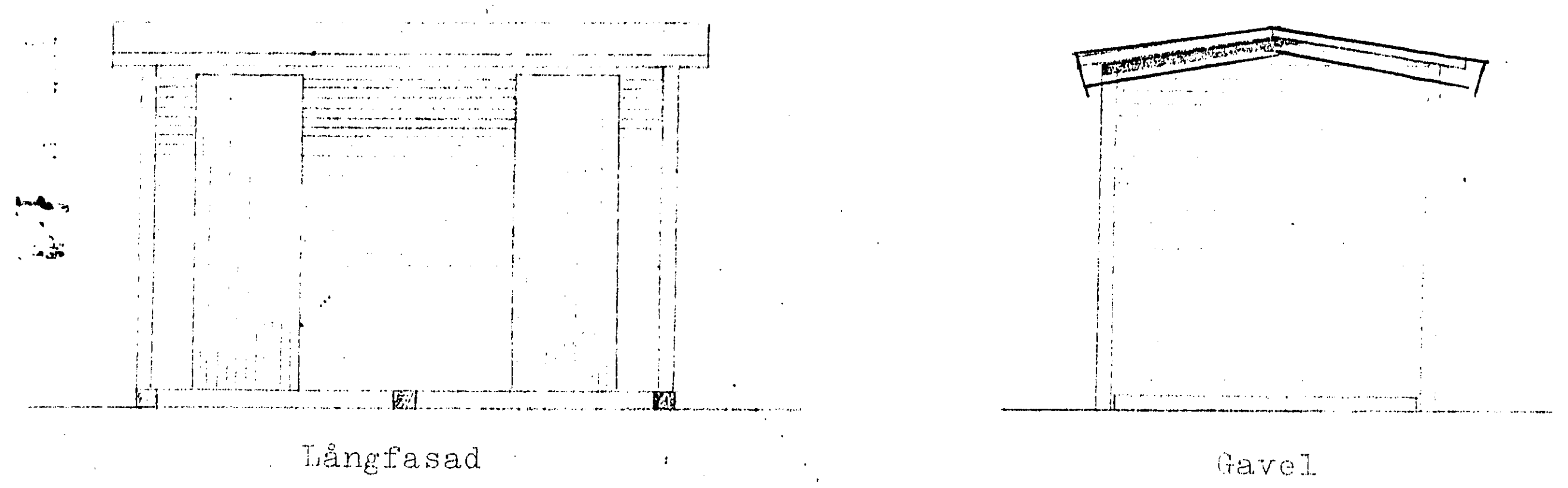

29. 11. 71	
634/71	331

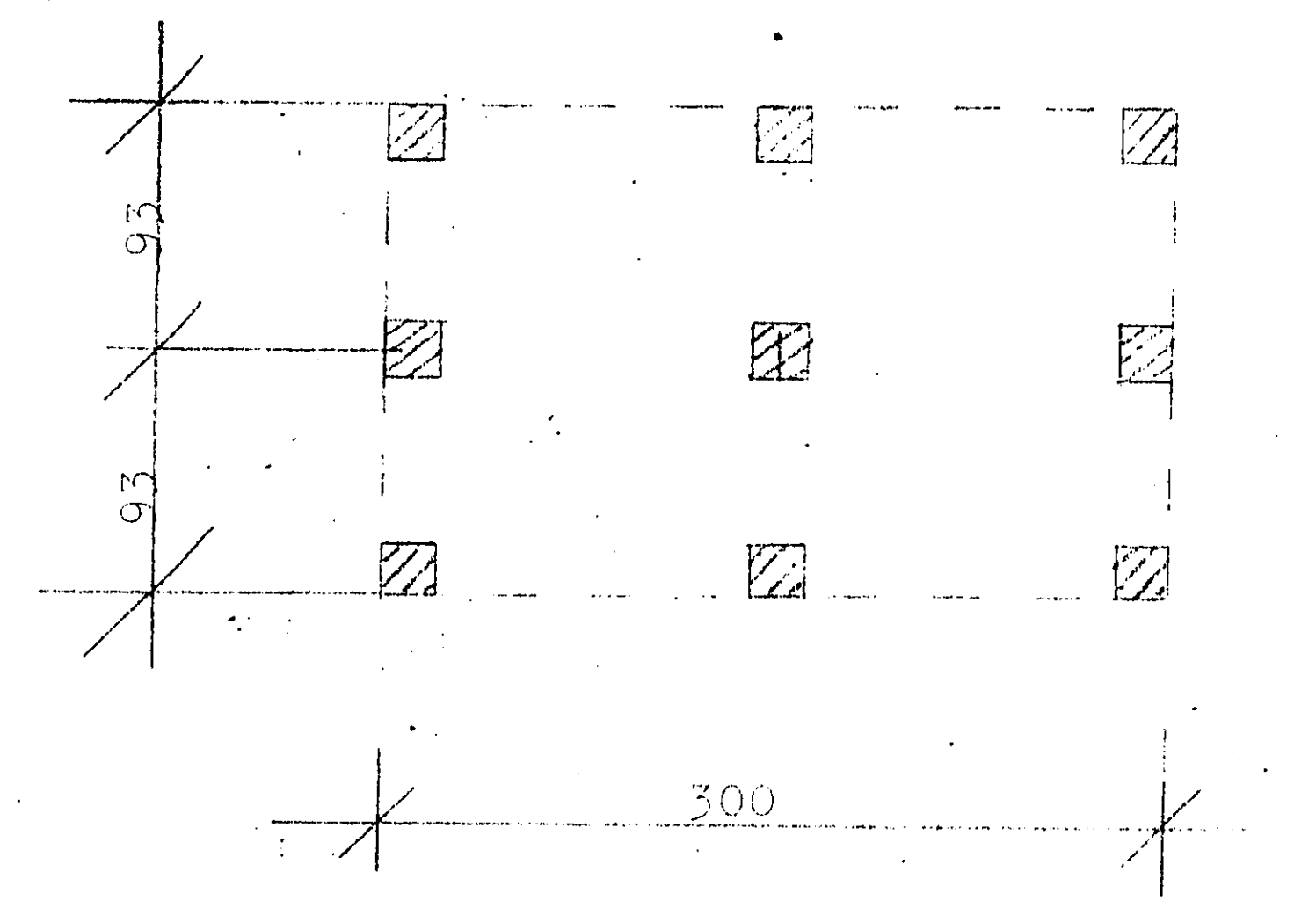

Varje avvikelse från godkänd ritning
fordrar byggnadsnämndens tillstånd

16.11.71

§ 1517 betyg: P.L.

Reproduktion utförd på:
"Océ" 55 M film

Metod och material godkända av
Statens Provingsanstalt i enlighet
med SBN 67 för ritningar till bo-
stadshus med högst 2 lägenheter
el. annan mindre byggnad betyg:

Oliver Hellsten

SKAL EJ ONÖDIGT VIS UTSÄTTAS FÖR LIGS

FLODA-STUGAN UTBYG
Skala
1:50

PLAN ÖVER UTBYGGD DEL
700 11 1111 1111



← FÖRMINSKNINGSGRAD →

Utdrag ur Justerat protokoll för Österåkers
byggnadsnämnd

dagen den 16/11 1971

Stig

Bestyrkes t. tjänsten

J. Lindström

§ 1517

Bolby 18:25, dnr 634/71-331

Haraldson, Christina och Stig, Eskadervägen 18, 183 54 Täby.
Nybyggnad av fritidshus och uthus.

Byggnadsnämnden beslutar bevilja byggnadslov.

Uthusets utformning bör ändras enligt anvisning på ritningen.

Ansvarig arbetsledare för byggnadsarbetet skall anmälas till byggnadsnämnden och godkännas innan arbetena får påbörjas.

Avlopp får ej anordnas utan hälsovårdsnämndens tillstånd.

Sökanden uppmanas att i enlighet med byggnadsstadgans bestämmelser om beslutet bevisligen underrätta grannar och andra, vilka kan beröras därav.

Läk 30/12 71

Byggnadslov

1059/71

ANSÖKAN

Datum
26/10 1971

ÖSTERÅKERS BYGGNADSNÄMND	
29. 10. 71	
DIR 634/71	LIII 331

Byggnadsnämnden
i Österåkers kommun

Byggnadsplats och sökanda

Fastighetens officiella beteckning Bolby 18:25	<input type="checkbox"/> Jordbruksfastighet <input checked="" type="checkbox"/> Annan fastighet
Fastighetens adress Bolby Ljusterö socken	Församling Ljusterö
Sökandens namn och postadress Makarna Christina och Stig Haraldson, Eskaderv. 18, 18354 Tåby	Telefon 08/ 756 43 20
Fastighetsägarens namn (om annan än sökanden)	

Byggnadsföretag

Husbyggnadsföretag	Annat
<input type="checkbox"/> En-familjshus <input type="checkbox"/> Två-familjshus <input type="checkbox"/> Rad- eller kedjehus <input checked="" type="checkbox"/> Fritidshus	
<input type="checkbox"/> Hyres- och affärshus <input type="checkbox"/> Industribyggnad <input checked="" type="checkbox"/> Uthus	
Omfattning av husbyggnadsföretag	Tillhör BYGGNADSNÄMNDENS i Österåkers kommun beslut den <u>16.11.71</u>
<input checked="" type="checkbox"/> Helt ny byggnad <input type="checkbox"/> Till-/Påbyggnad <input type="checkbox"/> Ombyggnad/Andringsarb <input type="checkbox"/> Schaktning till husbyggnad	\$ 1517 betygss J.J.
Annat byggnadsföretag	
<input type="checkbox"/> Plank, mur o d <input type="checkbox"/> Schaktning, fyllning <input type="checkbox"/> VA-installation <input type="checkbox"/> Fast cistern o d	
(Följande är tillämpligt endast inom vissa områden, t ex stadsplaneområden)	
<input type="checkbox"/> Omförgning av fasad <input type="checkbox"/> Skyll, ljusanordning <input type="checkbox"/> Upplag <input type="checkbox"/> Rivning av hus	

Byggnadsbeskrivning m m

Byggnadsbeskrivningen flyttas endast vid ny-, till- eller ombyggnad. Vid till- eller ombyggnad skall uppgifterna avse hela byggnaden. Se närmare förklaringar på omstående sida.

Byggnadens ändamål	Bostäder, kvm	Lokaler ovan mark				Antal boställenheter	garage-platser	vän ovan mark	vän under mark	Ursprungl byggnår
		Totalt, kvm	Därrav kontor, kvm	Därrav butik, kvm	Lokaler under mark, kvm					
För fritidsbruk	48	21	21	21	3)	1	4)	1	5)	6)
Byggnadsnämndens ant										

Kostnaderna för byggnadsföretaget beraknas

överliga 10 000 kronor underliga 10 000 kronor

Stalligt bostadslån söks samtidigt söks ej har sökts/beviljats kommer att sökas

Anmärkingar

Sökandens underskrift

Bilagor

Byggnadslovshandlingar	
<input checked="" type="checkbox"/> Situationsplan, byggnad o d	
<input type="checkbox"/> Situationsplan, ledningar i mark	
<input checked="" type="checkbox"/> Huvudritningar (arkitektoniska utformningen)	
<input checked="" type="checkbox"/> Byggritningar (konstruktioner)	
<input type="checkbox"/> Konstruktionshandlingar, VA-installation	
<input checked="" type="checkbox"/> Teknisk beskrivning, husbyggnad	
<input type="checkbox"/> Teknisk översiktbeskrivning, VA-installation	
<input type="checkbox"/> Berörd grannes yttrande	
<input type="checkbox"/> Anmälan om ansvarig arbetsledare	
Andra handlingar	
<input type="checkbox"/> Ansökan om stalligt lån	
<input type="checkbox"/> Anmälan om anslutning till vatten och avlopp	
<input type="checkbox"/> Ansökan om tillstånd att anordna wc	
<input type="checkbox"/> Förhandsanmälan om livsmedelslokaler	
<input type="checkbox"/> Ansökan om tillstånd betr brandfarlig vara	

Christina Haraldson
Byggnadsnämndens anmärkingar

Byggnadslov Kr. 240:-

Avgiften uttagen genom Postförskott.

Bevilljat byggnadslov	Datum	Paragraf
Tillåten byggnads gilt för hyres- och affärshus enligt stads- eller byggnadsplan		
Total våningsyta, kvm	Därrav i bollenvändning, kvm	

Denna beskrivning utgör underlag för byggnadsnämndens och länsorganets tekniska granskning. Den är ej tillräckligt detaljerad som underlag för entreprenadavtal.

Till ansökan om byggnadslov fogas beskrivning i tre exemplar. Till ansökan om ställt bostadslov fogas beskrivningen liksom i tre exemplar. Gäller ansökan ombyggnad eller förbättring lämnas därjämte beskrivning i två exemplar av huset i 3 r. upprustningen. Omfattar ansökan hus med olika utförande skall beskrivningen upprättas för vart och ett av husen.

TEKNISK BESKRIVNING

Nybyggnad Tillbyggnad Ombyggnad Förbättring
 Före Efter Före Efter

Beskrivningen avser <input type="checkbox"/> småhus <input checked="" type="checkbox"/> annan byggnad <input type="checkbox"/> M=monteringsfärdigt <input type="checkbox"/> P=platsbyggd		Inkom till fo/byg den ÖSTERÅKERS BYGGNADSNÄMND 29. 10. 71	
Hus typ (ex onfamiljshus, kedjehus, radhus, lamellhus, punkthus) Fritidshus + Uthus		DNR 634/71 Lst 331	
Antal hus 1 + 1	Antal lägenheter	Antal hela våningsplan 1	Hus llt
Kommun Österåkers		Länsbeteckn B	Fastighetsbeteckning Bolby 18:25

Fastighetsadress
Bolby Ljusterö socken

Sökandens namn, adress och telefon
Makarna Christina och Stig Haraldson, Eskadervägen 18, 183 54 Täby. 08/ 756 43 20

Grund Grundlagt på <input checked="" type="checkbox"/> Berg <input type="checkbox"/> Gräs <input type="checkbox"/> Sand <input type="checkbox"/> Lera <input checked="" type="checkbox"/> Morän	Grundlägg-djup 1" liggande panel.	Yttervägg, gavelspets (utifrån räknat) <input checked="" type="checkbox"/> M <input type="checkbox"/> P
Grundläggnings sätt (påning, hel platta, utbredda plattor med dimension och betongkvalitet) Hel grund av btg.hålsten på utbredda btg.plattor. 200 x 400 Btg.2K 250	Lägenhetskällande vägg <input type="checkbox"/> M <input type="checkbox"/> P	Innervägg, trappomslutande <input type="checkbox"/> M <input type="checkbox"/> P
Dränering Erfodras ej		Tillhör BYGGNADSNÄMNDENS i Österåkers kommun beslut den 16.11.71
		Innervägg, bärande, betygat. S.L. <input type="checkbox"/> M <input type="checkbox"/> P

Väggar Källarväggar grund Material Tjocklek Källaryttervägg Btg.hålsten 25 cm	Övriga innerväggar <input checked="" type="checkbox"/> M <input type="checkbox"/> P
Husskällande källarvägg cm	2" x 2" regelverk med 3/4" sp. panel och 1/8" hård board på båda sidor.
Bärande källarinnervägg cm	Bjälklag Bottenbjälklag trä 2" x 7" c/c 60 cm <input checked="" type="checkbox"/> M <input type="checkbox"/> P
Icke bärande källarinnervägg cm	<input type="checkbox"/> Över källare <input checked="" type="checkbox"/> Över kryp-utrymme <input type="checkbox"/> Direkt på mark
Annan cm	Mellanbjälklag <input type="checkbox"/> M <input type="checkbox"/> P
Värmeisolering i källaryttervägg K-värde	Översta bjälklaget <input checked="" type="checkbox"/> M <input type="checkbox"/> P
Vattenisolering i källaryttervägg	2" x 6" c/c 100 cm. ingår i fackverkstakstol.
Sockelbeklädnad Cementputs. C 1:4	Badrumsbjälklag <input type="checkbox"/> M <input type="checkbox"/> P

Bärande del <input checked="" type="checkbox"/> Yttervägg <input type="checkbox"/> Innervägg	Värmeisolering K-värde
Våningsväggar Yttervägg, längsida (utifrån räknat) <input checked="" type="checkbox"/> M <input type="checkbox"/> P	Vattenisolering
1" liggande panel, 1/2" asfaltboard, 10 cm. mineralullskiva, diffstätt papp, 3/4" sp. panel, 1/8" hård board. K-värde	Golvbeläggning
Yttervägg, kortsida (utifrån räknat) <input checked="" type="checkbox"/> M <input type="checkbox"/> P	Altanbjälklag <input type="checkbox"/> M <input type="checkbox"/> P
Lika längsidan. K-värde	Värmeisolering K-värde
	Vattenisolering
	Golvbeläggning

Trappor
Invändiga M P

Utvändiga M P
Trä

Yttertak
Taktak: fackverk M P
Taktalning, grader 23 Typ, material, dimension
2" x 6" o/c 100 cm. konst. enl.
bost. styr. anvisning för tungt tak.

Underlagstak M P
3/4" sp. panel.

Takbeläggning
Underhållsfri takpapp.

Yttertak över uppvärmt utrymme
K-värde

Fönster
 2 glas 3 glas

Teknisk beskrivning av garage och förråd utanför huskroppen; anordning för inredningsbar vind m m
Uthus, 2" x 1" regelverk, med liggande fjällpanel m. knutbräder, golv spontad hyvl. 1" på 1 1/2" x 4" reglar, tak råspånt 3/4" m. underhållsfri takpapp & hängskivor.

Byggnadsnämndens anteckningar
Valten och avlopp anslutet till samhällets ledning
 Ja Nej
Byggnadslov
 erfordras ej är lämnat är icke lämnat Dispens tillstyrkt
Dispensen avser

Fastigheten rättsligt bildad
 Ja Nej
För området gäller
 stadsplan byggnadsplan avstyckningsplan
 utomplansbestämmelser inga byggn-regl bestämmelser
För bestämmande av grundlägg-sättet erfordras markundersökning
 Ja Nej

Byggnadsritningar och teknisk beskrivning granskade för byggnadslov
 utan erinringar med erinringar enl bif yttrande
don

Värmeinstallation
Pannkorsten M P
 Tegel Gjutjärn Stål Annat
Rökanal, area Värmeisol utförande i övrigt

Öppen spis 1/2 x 1 sten
övriga 1/2 x 1/2 sten.

Panna i huset Fjärrvärmeverk Gemensam värmecentral Annat
Panna, typ
antal effekt eldyta

Koks Olja Gas Et
Annat

Öfveeldningsaggregat
 Högtryck Lågtryck Annat

Värmeledum
 Varmvatten Varmluft

Värme fördelning
 Själv-cirkulation Fläkt-cirkulation Pump-cirkulation

Värme tillförsel
 Radiatorer Varmluftsinblåsning Värme golv Annat

Värmemätare, typ
Material i varmvattenledning Material i kallvattenledning

Material i servisledning

Ventilation
 Utsugning i självdrag Mekanisk ventilation
Ersättningsluft
 Väder-fönster Springventil Vent (förvärmad luft)
 Fönster med beslag Ventilade fönster Annat

Allmänna upplysningar
Huvudentreprenör
Ansvarig arbetsledare

Arkitekt Flosjöns Sågverks AB.
Byggnadskonstruktör " " "
Vvs-konstruktör
Beskrivningen utförd av " " "
Gustafsson 08/ 30 52 60

Sökandans underskrift
Täby den 26/10 1971

Stig Axelsson - Christina Axelsson
Teknisk beskrivning granskad för statligt lån

utan erinringar med erinringar enl bif yttrande
don

HN/GuE

Stig och Christina Haraldson
Eskadervägen 18

183 54 Täby

Betr. ansvarig arbetsledare för grundarbete och inredning
vid nybyggnad av fritidshus å fastigheten Bolby 18:25
i Österåkers kommun

Härmed meddelas att Artur Johansson, Bolby 1:203, 180 24
Linanäs godkännes som ansvarig arbetsledare för grund-
arbete och inredning vid rubr nybyggnad.

Åkersberga den 14 januari 1972
BYGGGLADSNÄMNDEN I ÖSTERÅKERS KOMMUN

Bengt Nordlinder
1:e byggnadsinspektör

Kopia till:

Stig och Christina Haraldson
Eskadervägen 18
183 54 Täby

Ansvarig arbetsledare

Utser den byggande olika arbetsledare för olika delar av arbetet skall en anmälan lämnas för varje arbetsledare.

ANMÄLAN

Datum 11.1.72

BYGGNADSNÄMNDEN
14. 01. 72
634/71 331

Byggnadsnämnden i Björås kommun.

Byggnadsplats och anmälare

Fastighetsbeteckning Bolby 18:25
 Fastighetsadress Slårsberget, Liranäs
 Anmälare (sökande av byggnadslov) Stig & Christina Haraldson.

Byggnadsföretag och ansvarig arbetsledare

Byggnadsföretag (art. och omläpning) Undertaksmontering (Stomresning)
 Ansvarig arbetsledare (titel, namn, post- och telefonadress) Mr. Sune Björås Nybyggare 3
14142 Huddinge

Övrigt

Byggnadslov
 sökes samtidigt har tidigare sökts för beviljat
 Beviljat byggnadslovs datum 16.11.71 Byggnadsnämndens § 1517 dnr 634/71-331

Stig Haraldson Christina Haraldson
 (Anmälarens underskrift)

ATAGANDE

Datum 11 jan 1972

Byggnadsstadgan 61 § 4 mom:

Arbetsledaren åligger att öva fortlöpande ledning och tillsyn över arbetet och svara för dess behöriga fullgörande, att avgiva föreskrivna anmälningar till byggnadsnämnden och andra myndigheter samt att närvara vid nämndens besikningar av arbetet. Skulle den byggande motsätta sig att gällande bestämmelser angående arbetet iakttagas, har arbetsledaren att anmäla förhållandet hos nämnden.

Jag åtager mig uppdraget att vara ansvarig arbetsledare vid ovanstående byggnadsföretag

Sune Björås
 (Ansvarig arbetsledares underskrift)

Kompetensuppgifter (betygsavskrifter m m kan bifogas)

[Empty box for competency certificates]

Byggnadsnämndens anteckningar

[Empty box for committee notes]

Bö

BESIKTNINGSINTYG

Utskrivningsdatum

14/4 1972

Fastighetsbeteckning (kvarter, tominn etc)		Kommun	
Bolby 18:25 Ljusterö		Österåker	
Fastighetsbeskrivning (bostadshus, skåphus, samlingslokal etc)			
Fritidshus			
Fastighetsägare (namn och adress)			
Herr S. Haraldson Eskadervägen 18 183 54 Täby			
Byggmästare (namn och adress)			
Besiktningen begärd av			
Enl. Byggnadstadsen			
Värmeanläggningen logs i bruk den	Skorstensens höjd, m	Provtryckning utförd den	Övertryck, mm vattenpelare
	ca 5	4/4	1,5
Förmärktes vid provtryckningen rök eller os i rökröret angr utrymmen?		Angränsande kanaler	
<input type="checkbox"/> Ja	<input checked="" type="checkbox"/> Nej	<input checked="" type="checkbox"/> finns	<input type="checkbox"/> finns ej
Skiljeväggarna till angränsande kanaler visade sig			
<input checked="" type="checkbox"/> öga normal täthet		<input type="checkbox"/> ej öga normal täthet	
Särskilda iakttagelser (otätheter, felaktigheter betr eldstäder, rökrör, imrör, ventilationskanaler etc)			

Efter verkställd besiktning och undersökning samt röktryckprovning intygas härmed, att samtliga rökgångar ävensom alla imrör och ventilationskanaler är rensade från sot, grus och andra beläggningar eller lösa partiklar, som kan medföra brandfara eller minska tvärsnittsarean.



(Skorstensfejarmästare)

156888

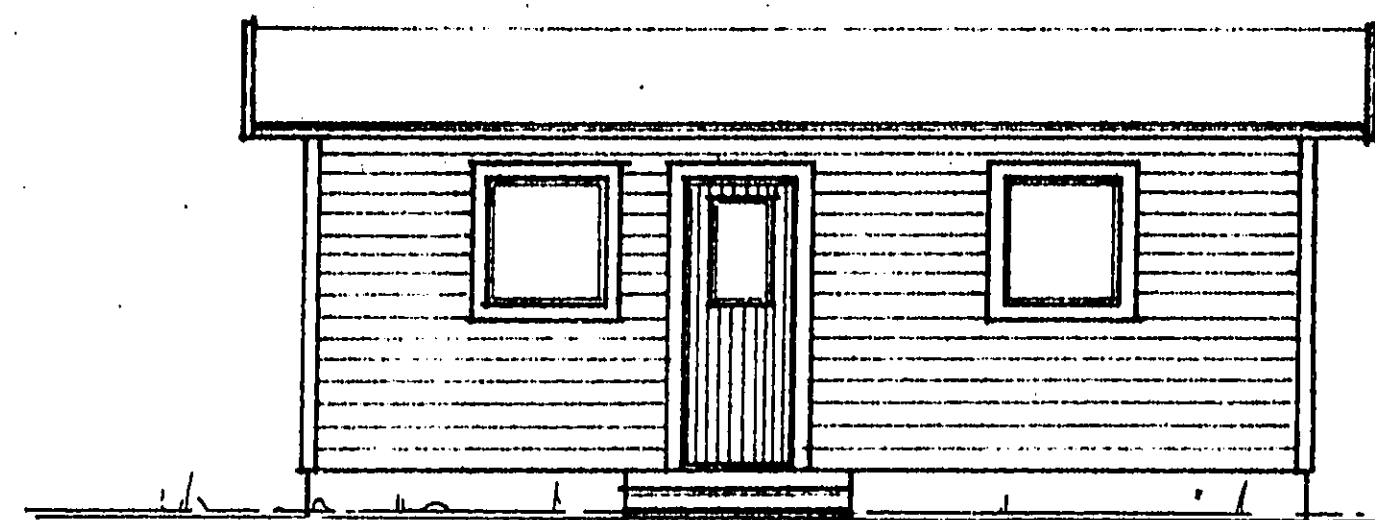
Varje avvikelse från godkänd ritning
fordrar byggnadsnämndens tillstånd

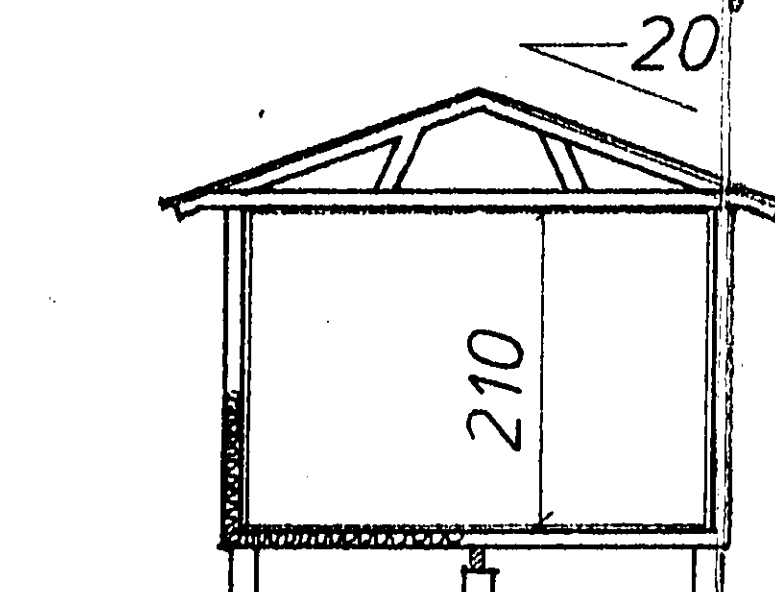

FASAD MOT VÄSTER



SEKTION

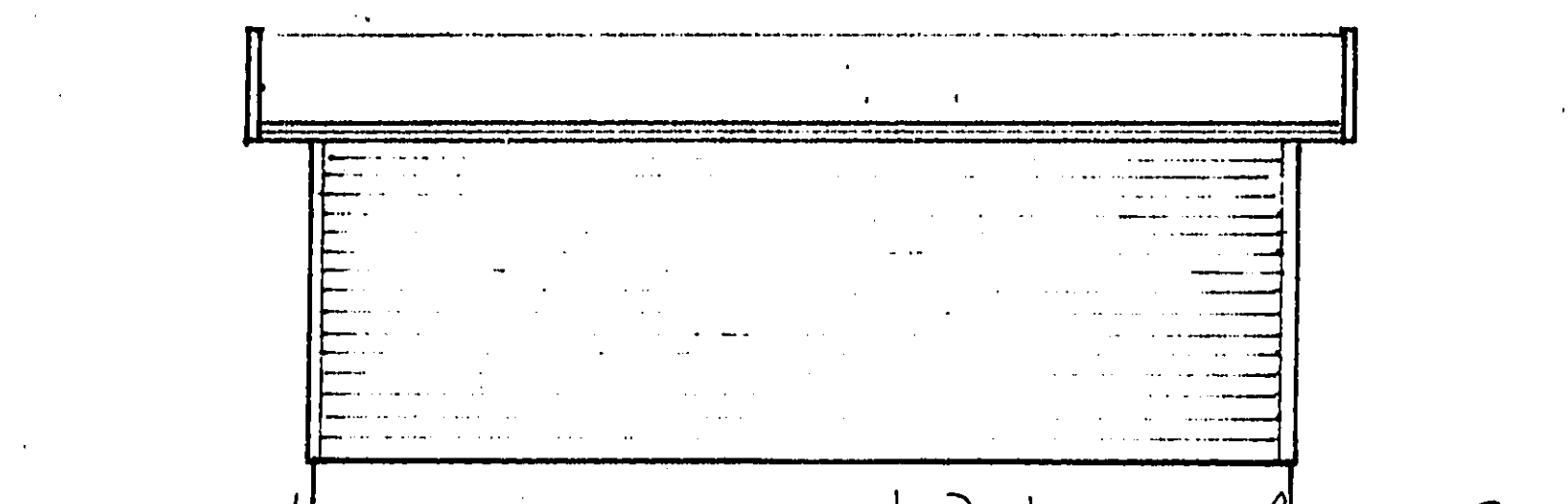

FASAD MOT ÖSTER

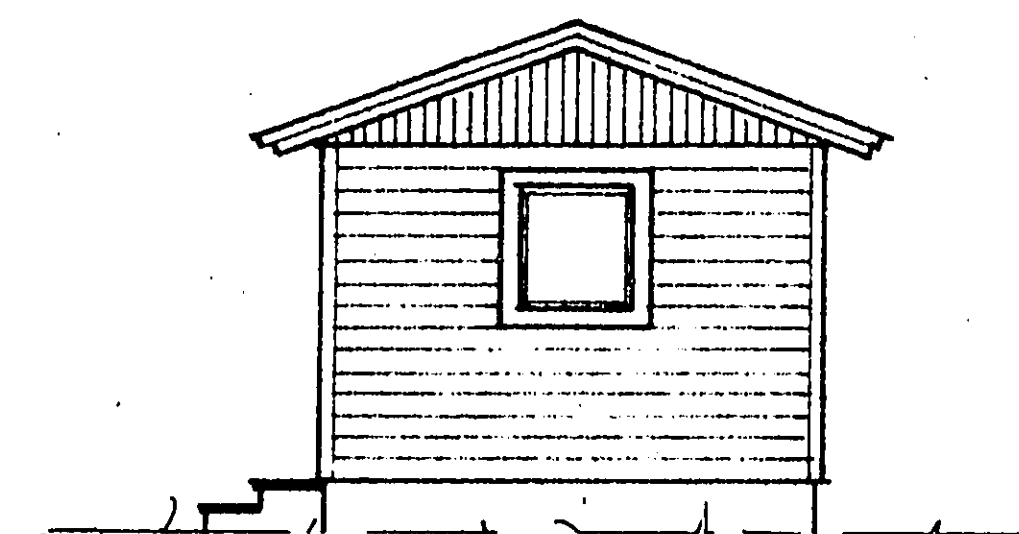

FASAD MOT SÖDER

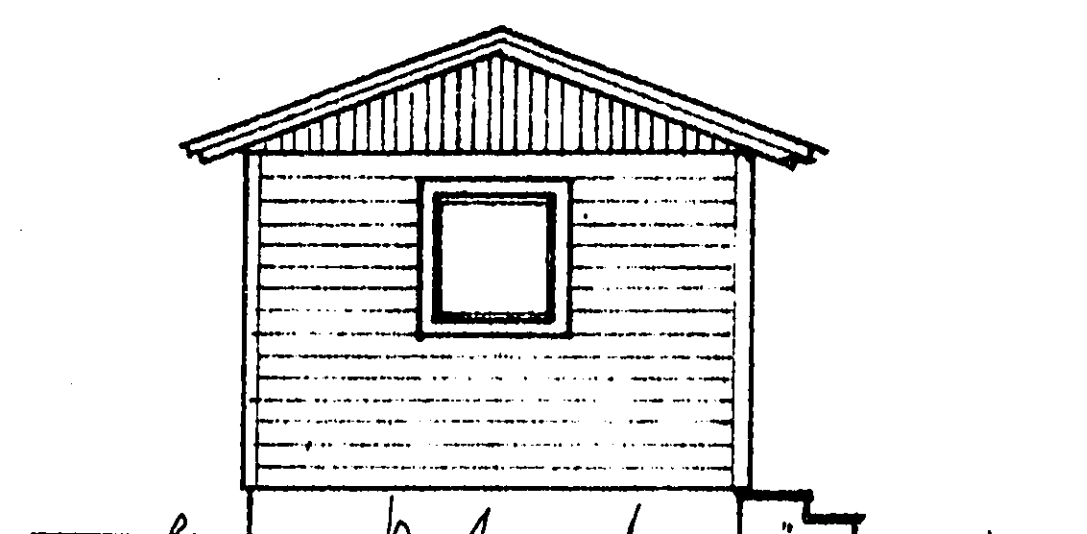

FASAD MOT NORR

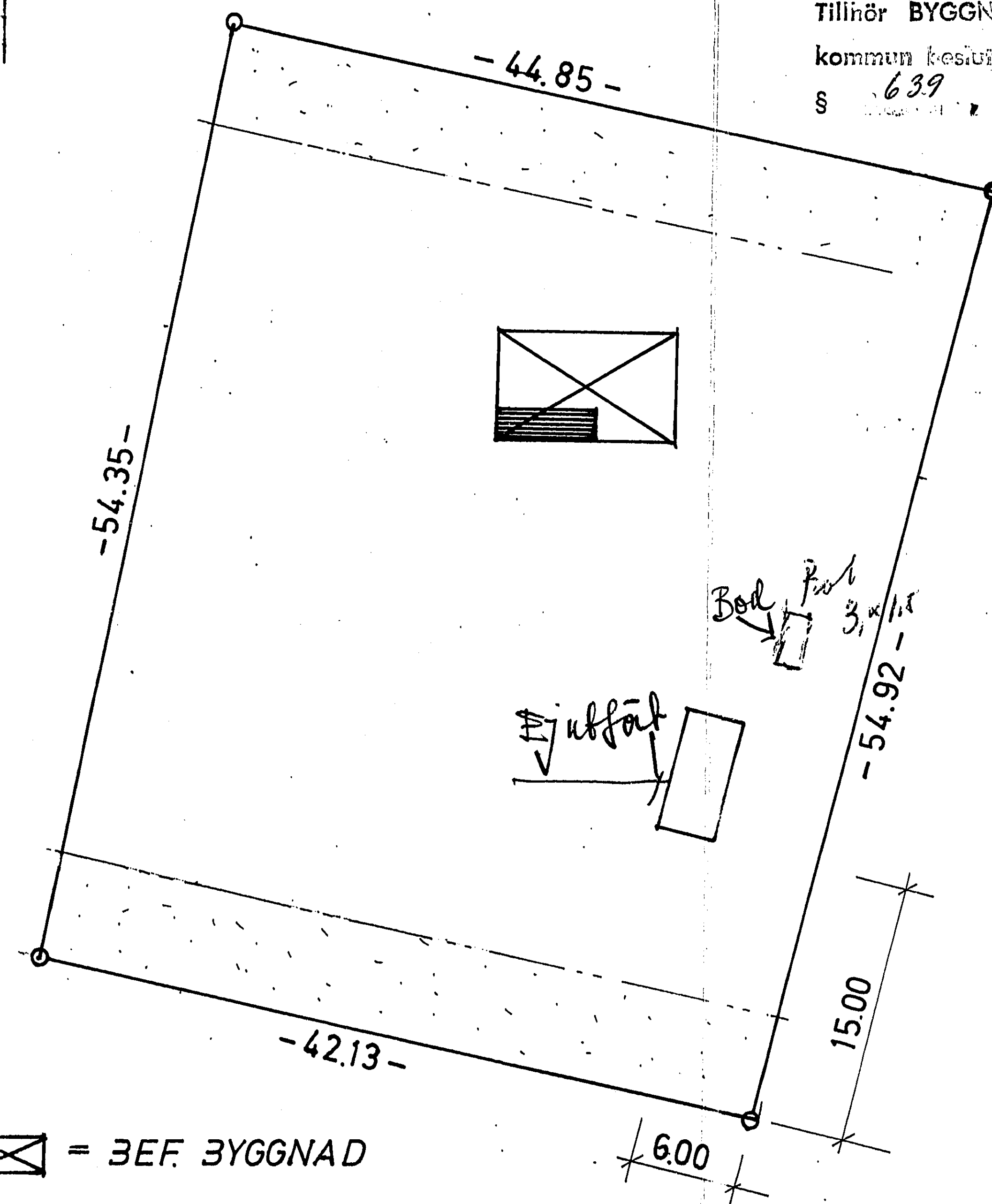

☒ = BEF. BYGGNAD

SITUATIONSPLAN
SKALA 1:400

— — — — — BEF. MARKLINJE — — — — —
BLIV. — — — — —

SKALA 1:100
10 DM

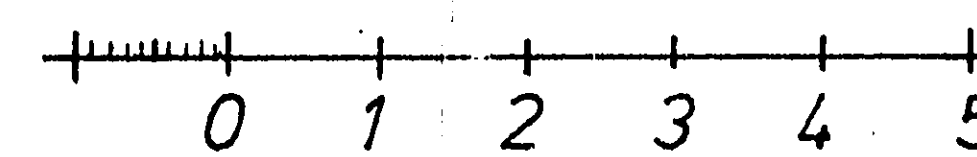

Tillhör BYGGNADSNÄMNDENS i Vaxholm
kommun beslut 1976.04.30
§ 639 betygat

VAXHOLMS STYRELSE
1976-03-01
LÖSNR 208/76 SÄLL 331

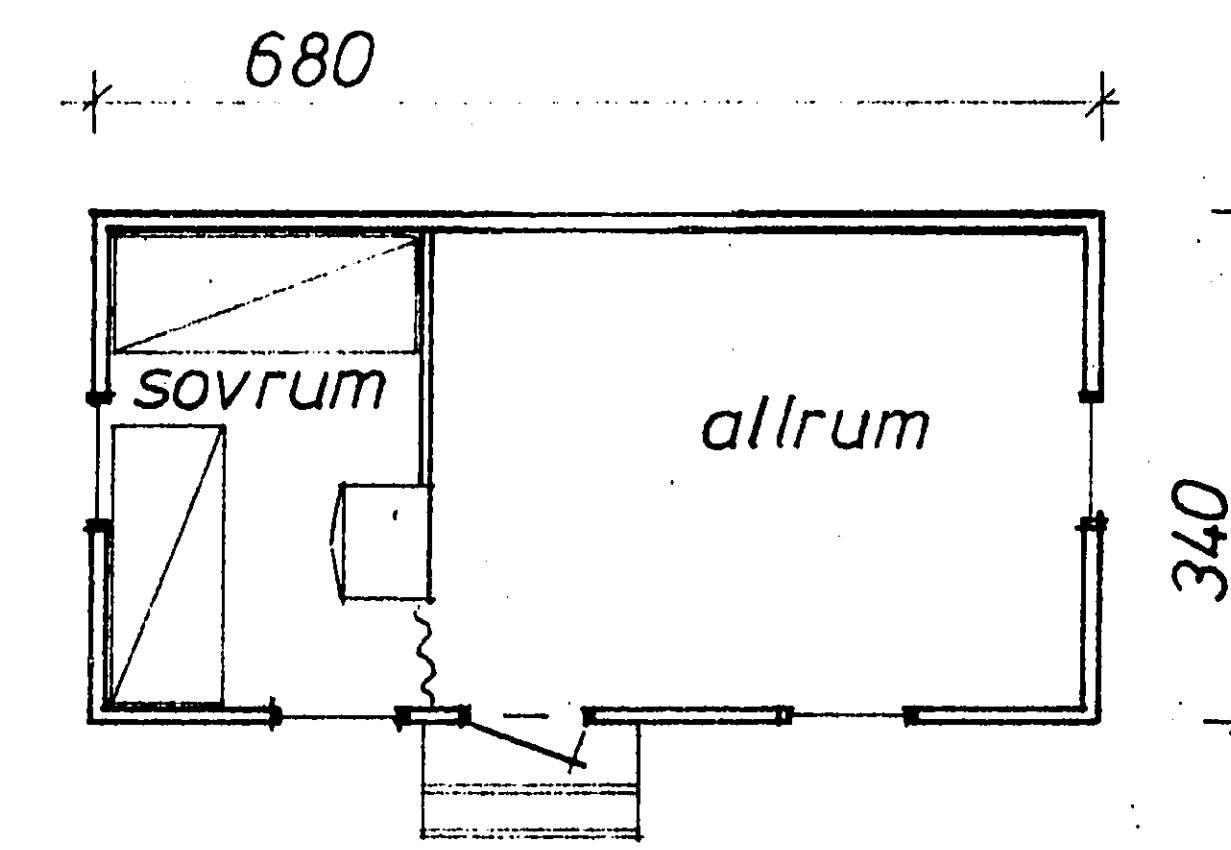

PLAN

20. m²

NYBYGGNAD UTHUS PÅ
30LBY 18:25 LJUSTERÖ FÖRS.
INOM VAXHOLMS KOMMUN

DR. INGRID GERTZ STOCKHOLM

UPPR DEN 76.02.23. *Dr. Selyshörs*
AB STHLMS TRÄHUSFÖRSÄLJNING
08/93 63 61

15 6859

830321

Byggnadslov

Till ansökan fogas ritningar och andra handlingar enligt Svensk byggnorm och byggnadsnämndens anvisningar

438
76

ANSÖKAN

Datum
76.02.23.

VAXHOLMS BYGGNADSNÄMND
1976-03-01
DNR 208/76 III 331

Tillhör BYGGNADSNÄMNDENS I Vaxholms kommun beslut 1976.04.30 § 639, byggnadsnämnden

Byggnadsnämnden

VAXHOLMS KOMMUN

184 00 ÅKERSBERGA

Byggnadsplats och sökande

Fastighetens officiella beteckning Bo1by 18:25	Församling Ljusterö
Fastighetens adress	
Sökandens namn MD:r Ingrid Gertz	Telefon: arbetet -----
Postadress (utdelningsadress, postnummer och ortnamn) Rehngatan 12 113 57 STOCKHOLM	Telefon: bostaden 08/316135
Fastighetsägarens namn (om annan än sökanden)	

Husbyggnad

<input type="checkbox"/> En-/Två-familjshus	<input type="checkbox"/> Fler-familjshus	<input type="checkbox"/> Affärshus	<input type="checkbox"/> Industribyggnad	<input type="checkbox"/> Fritidshus	<input checked="" type="checkbox"/> Uthus	<input type="checkbox"/> Garage
Annan husbyggnad				Produktionskostnaden beräknas		
				<input checked="" type="checkbox"/> överstiga 10 000 kronor	<input type="checkbox"/> understiga 10 000 kronor	
Omfattning		Stadligt bostadsstäm		söks samlidigt		
<input checked="" type="checkbox"/> Helt ny byggnad	<input type="checkbox"/> Till-/Påbyggnad	<input type="checkbox"/> Ombyggnad/Modernisering	<input type="checkbox"/> Annan ändring	<input checked="" type="checkbox"/> söks o	<input type="checkbox"/> har söks/beviljats	<input type="checkbox"/> kommer att sökas
Undergrundens beskaffenhet						
<input type="checkbox"/> Berg	<input checked="" type="checkbox"/> Grus	<input type="checkbox"/> Sand	<input type="checkbox"/> Lera	<input type="checkbox"/> Morän	<input type="checkbox"/> Okänd	
Fasadbeklädnad		Stommalmaterial		Yttertakbeläggning		Taklutning, grader
22mm liggande panel		72mm regelverk		Underhållsfri papp		20°
Värmeinstallation				Vatteninstallation: Anslutning till		
<input type="checkbox"/> Olja	<input type="checkbox"/> El	<input type="checkbox"/> Gas	<input type="checkbox"/> Fjärrvärme	<input type="checkbox"/> allmän anläggning	<input type="checkbox"/> enskild gemensamhetsanläggning	<input type="checkbox"/> egen anläggning
Avloppsinstallation, Spillvatten: Anslutning till				Regnvatten (Dagvatten): Anslutning till		
<input type="checkbox"/> allmän anläggning	<input type="checkbox"/> enskild gemensamhetsanläggning	<input type="checkbox"/> egen anläggning	<input type="checkbox"/> allmän anläggning	<input checked="" type="checkbox"/> mark		
Sannolikt flöde i förbindelsepunkt, l/s				Antal nya avloppsenheter		
Vatten		Spillvatten		Regnvatten		

Annat byggnadsföretag

<input type="checkbox"/> Plank, mur o d	<input type="checkbox"/> Schaktning, fyllning	<input type="checkbox"/> VA-installation	<input type="checkbox"/> Fast cistern o d	Produktionskostnaden beräknas	
				<input type="checkbox"/> överstiga 10 000 kronor	<input type="checkbox"/> understiga 10 000 kronor
<input type="checkbox"/> Omfärgning av fasad	<input type="checkbox"/> Skylt, ljus-anordning	<input type="checkbox"/> Upplag	<input type="checkbox"/> Rivning av hus		

Personhänvisningar

Namn, adress och telefon

Arkitektonisk utformning (planlösningar, fasader)
AB STOCKHOLMS TRÄHUSFÖRSÄLJNING Bogårdsvägen 123 55 FARSTA 08/936361
Byggnadskonstruktion
" - " - " - " - " - " - " - " - " - "
VVS-installationer

Sökandens underskrift

Ingrid Gertz

Ansvarig arbetsledare

Utser den byggande skilda arbetsledare för olika delar av arbetet lämnas en anmälan för varje arbetsledare

Tillhör **BYGGNADSNÄMNDENS 1** Vaxholms kommun beslut *1976. 04. 30*
§ *639* , betygat *an*

ANMÄLAN

Datum

76.02.23.

VAXHOLMS BYGGNADSNÄMND

1976-03-01

DNR

208/76 881

Byggnadsnämnden

VAXHOLMS KOMMUN

184 00 ÅKERSBERGA

Byggnadsplats och anmälare

Fastighetens officiella beteckning

Bolby 18:25

Församling

Ljusterö

Fastighetsadress

Anmälare (sökande av byggnadslov; namn och postadress)

D:r Ingrid Gertz Rehnsgatan 12 113 57 STOCKHOLM 08/316135

Byggnadslov

Beviljat byggnadslovs datum

Byggnadsnämndens §

söks samtidigt

har tillgare söks

är beviljat

Ansvarig arbetsledare

Namn

Hr. Hans Gertz

Telefon: arbetet

Postadress (utdelningsadress, postnummer och ortnamn)

Döbelnsgatan 5 111 40 STOCKHOLM

Telefon: bostaden

08/201655

Ansaret omfattar

byggnadsarbete i allmänhet

vatten- och avloppsarbete

rivning

ventilationsarbete

fyllnads- o packn-arbete

sprängnings-arbete

pålnings-arbete

stålkonstr-arbete

betong-arbete kl I

betong-arbete kl II

murnings-arbete kl I

monterings-arbete

Anmälares underskrift

Ingrid Gertz

ATAGANDE

Datum

27/2-76

Byggnadsstadgan 61 § 4 mom

Arbetsledaren åligger att öva fortlöpande ledning och tillsyn över arbetet och svara för dess behöriga fullgörande, att avgiva föreskrivna anmätningar till byggnadsnämnden och andra myndigheter samt att närvara vid nämndens besikningar av arbetet. Skulle den byggande motsätta sig att gällande bestämmelser angående arbetet iakttagas, har arbetsledaren att anmäla förhållandet hos nämnden.

Jag åtar mig uppdraget att vara ansvarig arbetsledare enligt ovan.

Hans Gertz

(Ansvarige arbetsledarens underskrift)

Kompetensuppgifter (betygsavskrifter m m kan bifogas)

Statens planverks riksbehörighet för ansvarig arbetsledare (nr och datum)

Byggnadsnämndens beslut

Ansvarige arbetsledaren godkänns

Datum

Underskrift

Anteckningar

Tillhör BYGGNADSKOMMITTÉNS I Vaxholms

kommun 639, betyg 1976.04.30

TEKNISK BESKRIVNING

Den här beskrivningen utgör underlag för byggnadsnämndens och länsorganets tekniska granskning. Den är ej tillräckligt detaljerad som underlag för entreprenadavtal.

Nybyggnad Tillbyggnad Ombyggnad Förbättring
 Före Efter Före Efter

Beskrivningen avser <input checked="" type="checkbox"/> småhus <input type="checkbox"/> annan byggnad <input checked="" type="checkbox"/> M=monteringsfärdigt <input type="checkbox"/> P=plattbygge Husstyp (ex anfallsbhus, ledjehus, radhus, lamellhus, punkthus) Uthus		Inkom till fastighetsbeteckning 1976-08-01 208/76 831	
Antal hus	Antal lägenheter	Antal hela våningsplan	
1		1	
Kommun VAXHOLM		Länsbeteckning AB	Fastighetsbeteckning Bolby 18:25
Fastighetsadress			
Sökandens namn, adress och telefon D:r Ingrid Gertz Rehnsgatan 12 113 57 STOCKHOLM 08/316135			
Grund Grundlagt på <input type="checkbox"/> Berg <input checked="" type="checkbox"/> Grus <input type="checkbox"/> Sand <input type="checkbox"/> Lera <input type="checkbox"/> Morän frostfritt Grundläggningssätt (påning, hel platta, utbredda plattor med dimension och betongkvalitet) Plintar 20x20cm på utbredda plattor, Btg. K250 klassII		Yttervägg, gavelpats (utifrån räknat) <input type="checkbox"/> M <input type="checkbox"/> P Dito men med stående panel och oisolerad	
Grundläggningdjup Grundläggningssätt (påning, hel platta, utbredda plattor med dimension och betongkvalitet)		Lägenhetsskiljande vägg <input type="checkbox"/> M <input type="checkbox"/> P	
Dränering		Innervägg, trappomslutande <input type="checkbox"/> M <input type="checkbox"/> P	
Väggar Källarväggar Källarytterväggcm Husskiljande källarväggcm Bärande källarinnerväggcm Icke bärande källarinnerväggcm Annancm		Innervägg, bärande <input type="checkbox"/> M <input type="checkbox"/> P Övriga Innerväggar <input checked="" type="checkbox"/> M <input type="checkbox"/> P 72mm regelverk c=60 med 10mm byggplatta.	
Värmeisolering i källaryttervägg K-värde		Bjälklag 50x100mm c=60cm Ballenbjälklag tr.b.av 10mm byggpl. <input checked="" type="checkbox"/> M <input type="checkbox"/> P <input type="checkbox"/> Över källare <input checked="" type="checkbox"/> Över kryp-utrymme <input type="checkbox"/> Direkt på mark förhydn.papp, 80mm min.ull, 22mm golvträ.	
Vattenisolering i källaryttervägg K-värde		Mellanbjälklag <input type="checkbox"/> M <input type="checkbox"/> P	
Sockelbeklädnad		Översta bjälklaget <input type="checkbox"/> M <input type="checkbox"/> P	
Bärande del <input checked="" type="checkbox"/> Yttervägg <input type="checkbox"/> Innervägg Våningsväggar Yttervägg, långsida (utifrån räknat) <input checked="" type="checkbox"/> M <input type="checkbox"/> P 22x125mm liggande panel på 72mm regelverk c=60cm, förhydn.papp 70mm min.ull, diff.tät papp och 10mm byggplatta. K-värde		Badrumsbjälklag: <input type="checkbox"/> M <input type="checkbox"/> P Värmeisolering K-värde Vattenisolering Golvbeläggning	
Yttervägg, kortsida (utifrån räknat) <input type="checkbox"/> M <input type="checkbox"/> P Dito K-värde		Ältanbjälklag: <input type="checkbox"/> M <input type="checkbox"/> P Värmeisolering K-värde Vattenisolering Golvbeläggning	

Trappor
 Invändiga M P

Utvändiga M P

Yttertak
 Takstol: M P
 Taklutning, grader 20° Typ, material, dimension
Fackverkstakstol 50x100mm c=60cm

Underlagslak M P
 17mm råspont

Takbeläggning
Röd underhållsfri papp SAL1800/600
 Yttertak över uppvärmt utrymme
 80mm min. ull, diff. tät papp och 10mm byggplatta.
 K-värde

Fönster 2 glas 3 glas

Teknisk beskrivning av garage och förråd utanför huskroppen; anordning för inredningsbar vind m m

Byggnadsnämndens anteckningar
 Vatten och avlopp anslutet till samhällets ledning
 Ja Nej
 Byggnadslov
 erfordras ej är lämnat är icke lämnat Dispens tillstyrkt
 Dispensen avser

Fastigheten rättsligt bildad
 Ja Nej
 För området gäller
 stadsplan byggnadsplan avstyckningsplan
 utomplansbestämmelser inga byggn-regl bestämmelser
 För bestämmande av grundlägg-sättet erfordras markundersökning
 Ja Nej

Byggnadsritningar och teknisk beskrivning granskade för byggnadslov
 utan erinringar med erinringar enl bif yttrande
 den

Värmeinstallation
 Pannskorsten M P

Tegel Gjutjärn Stål Annat
 Rökkanal, area Värmeisol utförande i övrigt

Panna i huset Fjärrvärmeverk Gemensam värmecentral Annat
 Panna, typ antal effekt aldyta

Koks Olja Gas El
 Annat

Oljeeldningsaggregat
 Högtryck Lågtryck Annat
 Värmedium

Värmvatten Varmluft
 Värmefördelning

Själv-cirkulation Fläkt-cirkulation Pump-cirkulation
 Värmelöslösning

Radiatorer Varmluftsinblåsning Varmt golv Annat
 Värmemätare, typ Varmvattenmätare, typ

Material i varmvattenledning Material i kallvattenledning
 Material i servisledning

Ventilation
 Utsugning i självdrag Mekanisk ventilation
 Ersättningsluft
 Väder-fönster Springventil Vant (förvärmad luft)
 Fönster med baslag Ventilrade fönster Annat

Allmänna upplysningar
 Huvudentreprenör
 Ansvarig arbetsledare **Hr. Hans Gertz STOCKHOLM**
 Arkitekt **AB STHLMS. TRÄHUSFÖRSÄLJNING**
 Byggnadskontrollör - " - - " -
 Vvs-konstruktör
 Beskrivningen utförd av " - - " - 08/936361

Säckens underskrift
Hans Gertz den 24/2-76
Wigfred Beck

Teknisk beskrivning granskad för statligt lån
 utan erinringar med erinringar enl bif yttrande
 den

Kommun

ÖSTERAKERS KOMMUN

BESIKTNINGSBEVIS

Besiktningdatum

1982-12-21

Byggnadsnämnden

Besiktningssman

Erik Nyström

Fastighetsbeteckning

Bolby 18:25

Besiktning

Slutbesiktning (utvändig besiktning)

Byggande

Ingrid Gertz

Rehngatan 12

113 57 STOCKHOLM

EN/GuJ

Nybyggnad av uthus

Byggnadslov 1976-04-30

Uthuset är ej uppfört.

Akersberga 1983-01-14

Besiktningssmannens underskrift



Erik Nyström
byggnadsinspektör

Delgivet erkänts

Byggnadsnämnden

1976-04-30

§ 639

Bolby 18:25, dnr 208/76-331
Gertz, Ingrid, Rehnsgatan 12, 113 57 STOCKHOLM
Nybyggnad av uthus

Fastigheten är belägen inom område med byggnadsplan.

Tillåten byggnadsyta är 80 m² för bostadshus och 40 m² för uthus.

På fastigheten finns för närvarande ett bostadshus med en byggnadsyta av 55 m² och ett uthus med en byggnadsyta av 6 m².

Föreslagen byggnad har 23 m² byggnadsyta.

Stadsarkitekten beslutar bevilja byggnadslov.

Hans Gertz godkännes som ansvarig arbetsledare för byggnadsarbetet.

Utvändig färgsättning bör ske i samråd med kommunens stadsarkitekt.

Enskilt avlopp får ej anordnas utan hälsovårdsnämndens tillstånd.

Sökanden uppmanas att i enlighet med byggnadsstadgans bestämmelser om beslutet bevisligen underrätta grannar och andra, vilka kan beröras därav.

Byggnadsnämndens besiktningsman under byggnadstiden är byggnadsinspektör Erik Nyström. Denne skall kontaktas innan arbetet påbörjas och lämnar besked om de övriga anmälningar som skall göras under byggnadstiden.

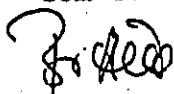

Bo Åhl
bitr. stadsarkitekt

Haus

Yok: 1976.05.11

Justerandes tagn

Utdragsbestyrkande

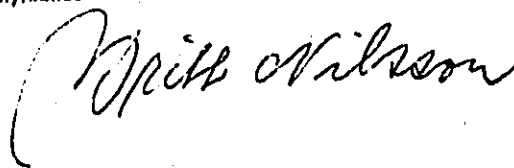

189959

17225
NY 11.10.05.01

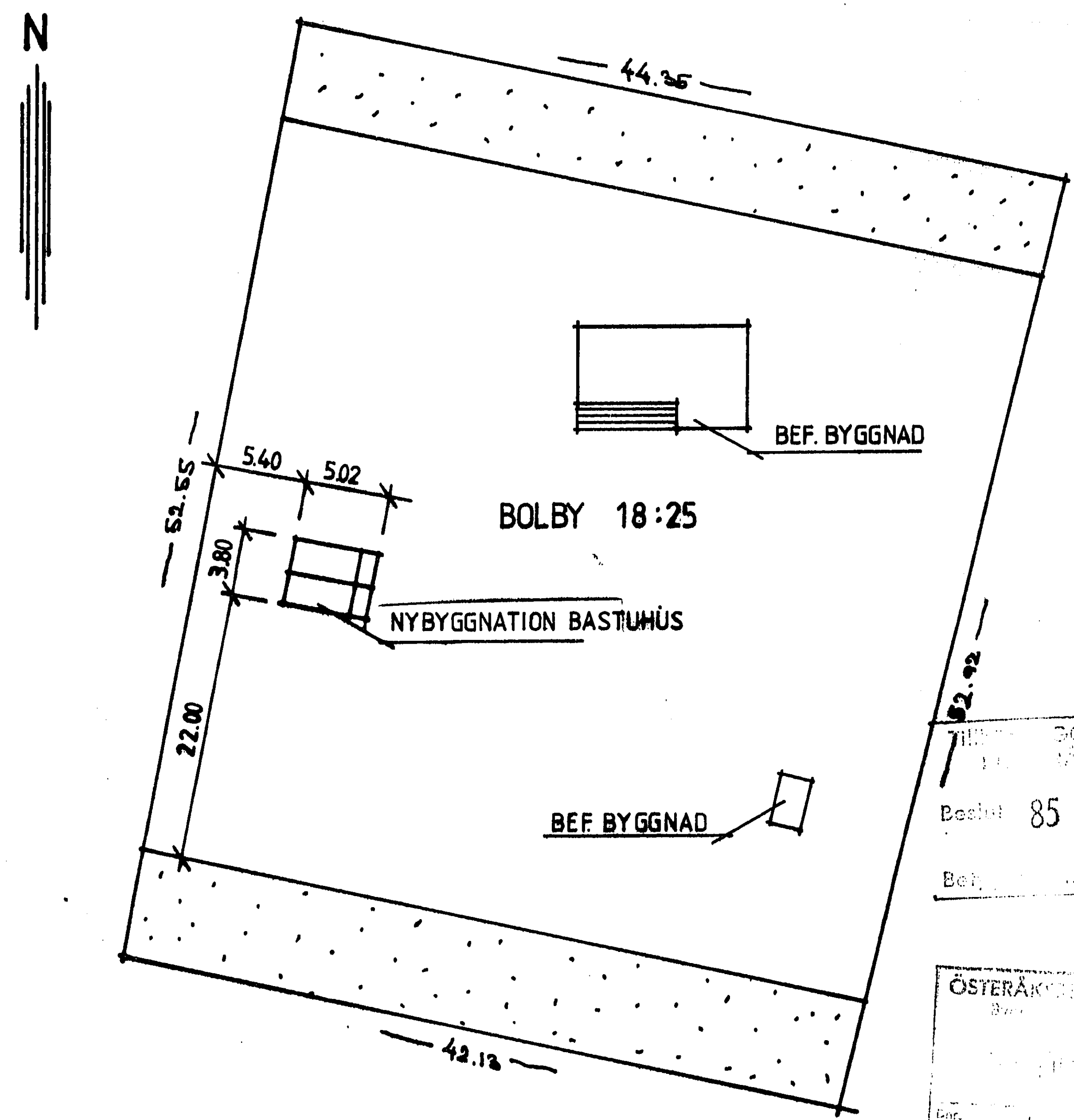

ÖSTERÅKER KÖPMANNSKAPEN
 Besikt 85 -11- 14 SB.280
 Bet. *En*

ÖSTERÅKER KÖPMANNSKAPEN
 Besikt
 493/85

	BOLBY 18:25	
	LJUSTERÖ, VAXHOLMS KOMMUN	
	NYBYGGNATION BASTUHUS	
	SITUATIONSPLAN	SKALA 1:400

ARKIVA

189960

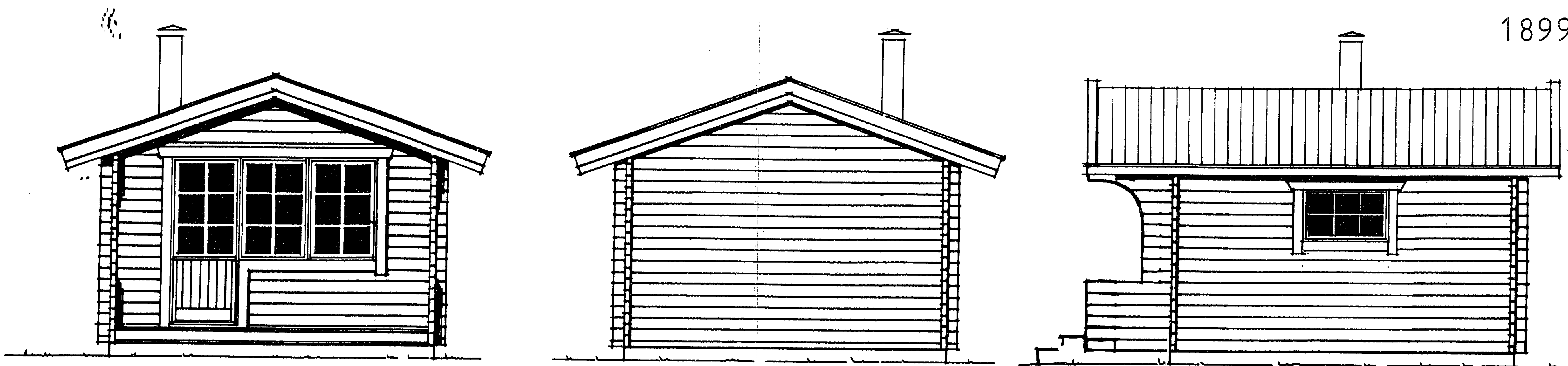

Varje avvikelse från godkänd ritning
fordrar byggnadsnämndens tillstånd

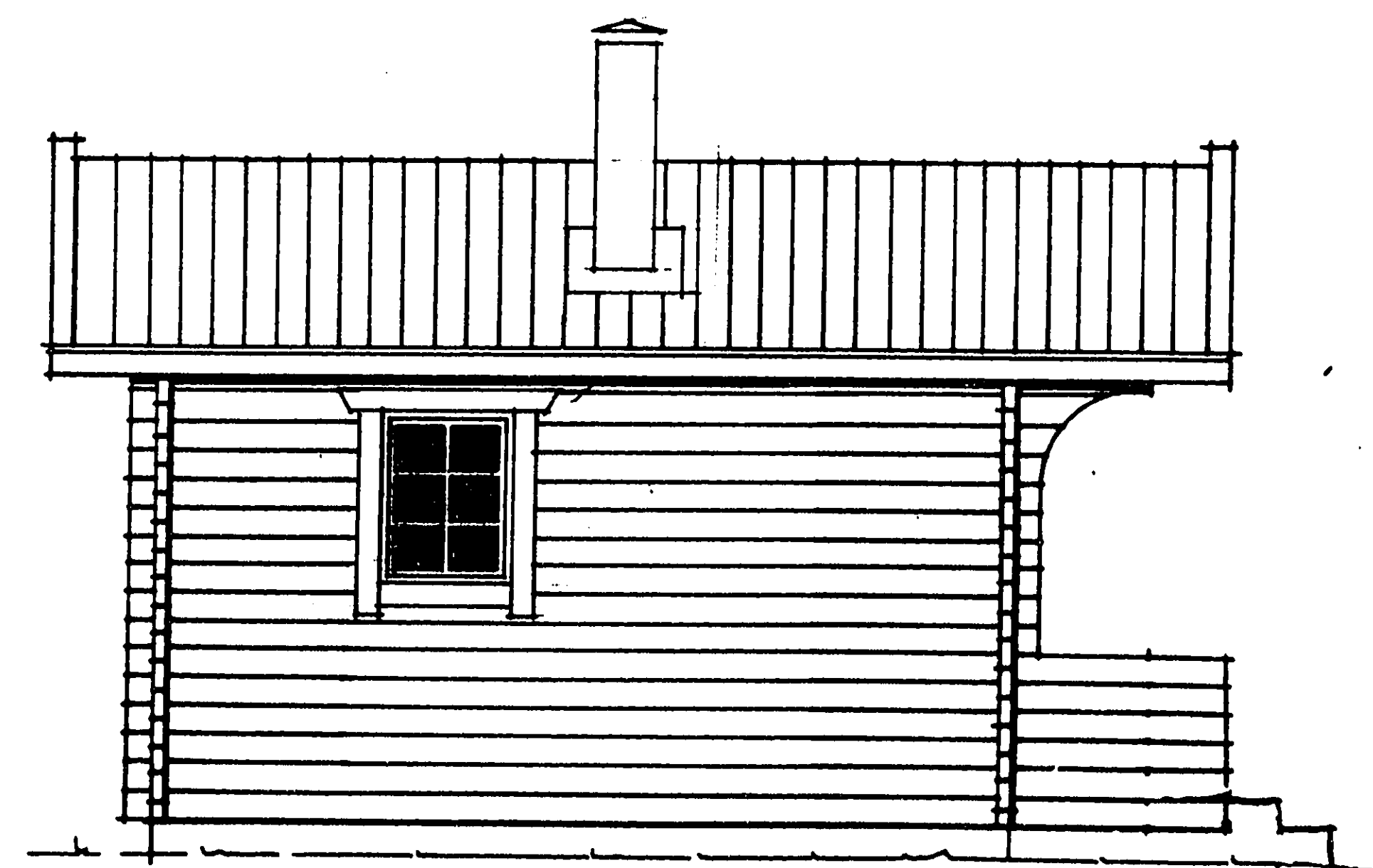
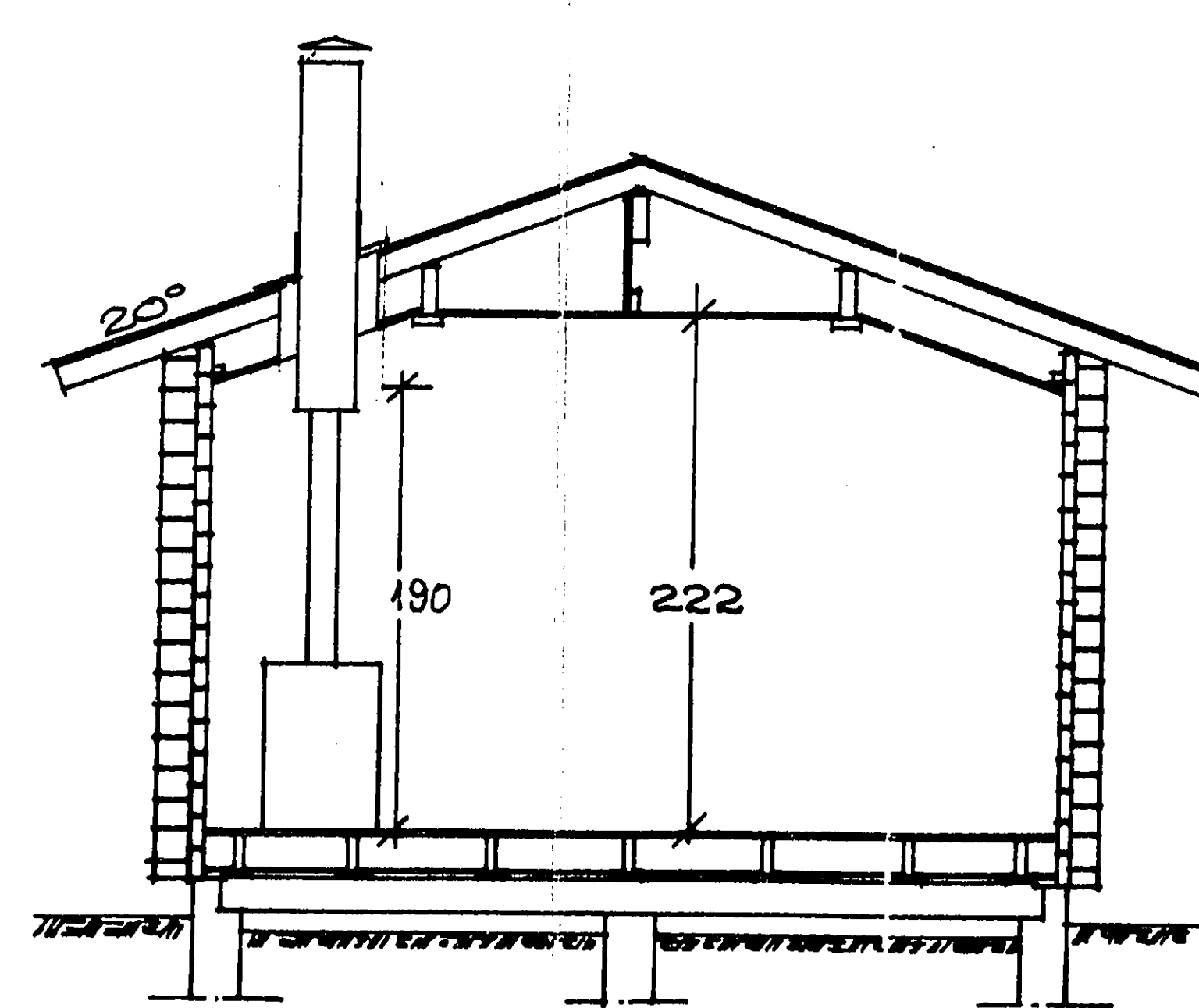
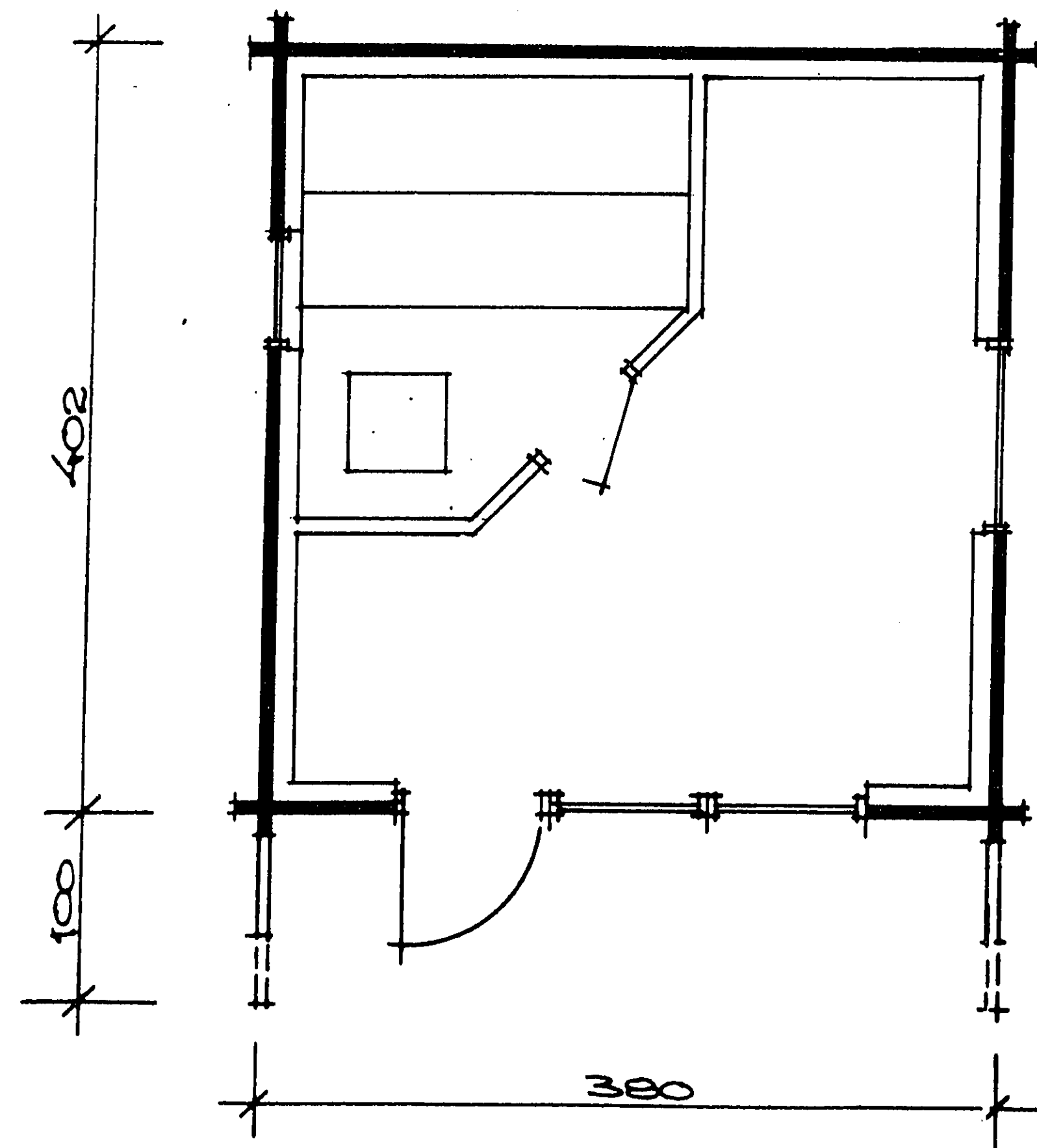

Nybyggnation Bastuhus

Fastigheten Bolby 18:25

Ljusterö

Ingrid Gertz

Tillhör BYGGNADSNÄMNDENS
I ÖSTERÅKERS KOMMUN
Beslut 85 -11- 14 § 820
Betygar *IK*

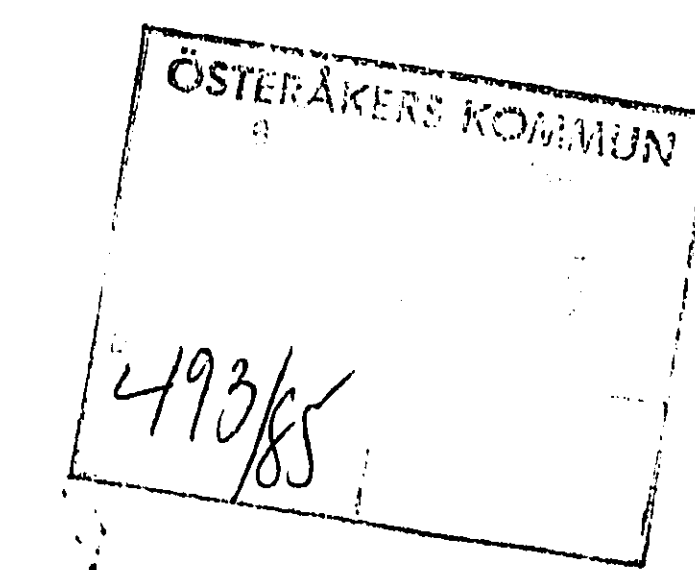

Océ-Ingut
7361-53

ARKIVA

Byggnadsnämnden

1985-11-14

85/125

§ B 280

Bolby 18:25, dnr 493/85-331
Ingrid Gertz, Rehnsgatan 12, 113 57 STOCKHOLM
Nybyggnad av bastu

För området gäller byggnadsplan (plan nr 167).

Tillåten byggnadsyta (byggnadsarea) enligt planen är 80 m²
för huvudbyggnad samt 40 m² för uthus.

På fastigheten finns ett fritidshus samt ett uthus.

Ansökan avser nybyggnad av bastu.

Föreslagen nybyggnad har 19 m² byggnadsarea och 15 m²
bruttoarea.

Stadsarkitekten beslutar med stöd av delegation

att meddela byggnadslov.

Markplanering vid byggnaden skall ske i överensstämmelse med
byggnadslovsritningarna.

Följande handlingar skall inlämnas till byggnadsnämnden och
godkännas innan därav berörda arbeten får påbörjas:

typgodkännande på aggregat.

Sökanden erinras om bestämmelser och anvisningar i Svensk
Byggnorm-80. Särskilt påpekas att

bastuaggregat och skorsten skall utföras i enlighet med
bestämmelserna, kontakt skall tagas med skorstensfejarmäs-
tare.

Nils-Olof Westberg godkännes som ansvarig arbetsledare för
byggnadsarbete i allmänhet.

Sökanden uppmanas att om beslutet om byggnadslov bevisligen
underrätta grannar och andra, vilka kan beröras därav.

Byggnadsnämndens besiktningsman är byggnadsinspektör Leif
Eriksson. Denne skall kontaktas när arbetet är klart.

Avgift utgår med 1.568 kronor enligt fastställd taxa.

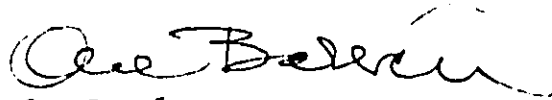

Ove Barrén
bitr stadsarkitekt

Fotokopians överensstämmelse
med originalet intygas:



Byggnadslov

Till ansökan fogas ritningar och andra handlingar enligt Svensk byggnorm och byggnadsnämndens anvisningar

ANSÖKAN

Datum

1985.10.21

VAXHOLMS BYGGNADSNÄMND

1985-10-23

Byggnadsnämnden

DRUK

LITT

Vaxholms kommun

185 00 VAXHOLM

Byggnadsplats och sökande

Fastighetens officiella beteckning Bolby 18:25 Fastighetens adress	Församling Ljusterö
Sökandens namn Ingrid Gertz Postadress (utdelningsadress, postnummer och ortnamn) Rehngatan 12 113 57 Stockholm	Telefon: arbetet 7461000 sök. 3011 Telefon: bostaden
Fastighetsägarens namn (om annan än sökanden)	

Husbyggnad

<input type="checkbox"/> En-/Två-bostadshus	<input type="checkbox"/> Fler-bostadshus	<input type="checkbox"/> Alfärshus	<input type="checkbox"/> Industribyggnad	<input type="checkbox"/> Fritidshus	<input type="checkbox"/> Utlhus	<input type="checkbox"/> Garage
Annan husbyggnad				Produktionskostnaden beräknas		
Bastuhus				<input checked="" type="checkbox"/> överstiga 10 000 kronor	<input type="checkbox"/> understiga 10 000 kronor	
Omfattning				Statlig bostadslån		
<input checked="" type="checkbox"/> Helt ny byggnad	<input type="checkbox"/> Till-/Påbyggnad	<input type="checkbox"/> Ombyggnad/Modernisering	<input type="checkbox"/> Annan ändring	<input type="checkbox"/> söks samtidigt	<input checked="" type="checkbox"/> söks ej	<input type="checkbox"/> har sökts/bevilljats
Undergrundens beskaffenhet				Söks all sökas		
<input type="checkbox"/> Berg	<input type="checkbox"/> Grus	<input type="checkbox"/> Sand	<input type="checkbox"/> Lera	<input checked="" type="checkbox"/> Morän	<input type="checkbox"/> Okänd	
Fasadbeklädnad		Stommateriäl		Yttertaksbeläggning		Taklutning, grader
Korsknutat halvtimmer dim. 58x135mm		Taktegel		20 gr.		
Värmeinstallation				Vatteninstallation: Anslutning till		
<input type="checkbox"/> Olja	<input checked="" type="checkbox"/> El Ved	<input type="checkbox"/> Gas	<input type="checkbox"/> Fjärrvärme	<input type="checkbox"/> allmän anläggning	<input type="checkbox"/> enskild gemensamhetsanläggning	<input type="checkbox"/> egen anläggning
Avloppsinstallation, Spillvatten: Anslutning till				Regnvatten (Dagvatten): Anslutning till		
<input type="checkbox"/> allmän anläggning	<input type="checkbox"/> enskild gemensamhetsanläggning	<input type="checkbox"/> egen anläggning		<input type="checkbox"/> allmän anläggning	<input type="checkbox"/> mark	
Sannolikt flöde i förbindelsepunkt, l/s				Antal nya avloppsenheter		
Vatten		Spillvatten		Regnvatten		

Annat byggnadsföretag

<input type="checkbox"/> Plank, mur o d	<input type="checkbox"/> Schaktning, fyllning	<input type="checkbox"/> VA-installation	<input type="checkbox"/> Fast cistern o d	Tillhör BYGGNADSNÄMNDENS		
Produktionskostnaden beräknas				Produktionskostnaden beräknas		
Omfärgning av fasad				<input type="checkbox"/> överstiga 10 000 kronor	<input type="checkbox"/> understiga 10 000 kronor	
<input type="checkbox"/> Skylt, ljus-anordning	<input type="checkbox"/> Upplag	<input type="checkbox"/> Rivning av hus		Beslut 85-11-14 5 0280		
Betygar				<i>BR</i>		

Personhänvisningar

Namn, adress och telefon

Arkitektonisk utformning (planlösningar, fasader)	Bastuspecialisten Ragnar Frunck AB Box 6241 102 34 Stockholm 08/340510
Byggnadskonstruktion	AB Jörn Trä Box 17 930 55 Jörn tfn. 0916 / 107 08
VVS-installationer	

Sökandens underskrift

Ingrid Gertz

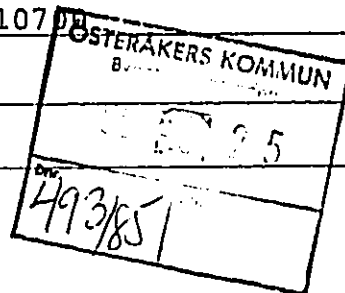

Personhänvisningar

Ansvarigs namn och telefon

Planer och fasader

Bastuspecialisten Ragnar Frunck AB Box 6241 102 34 Stockholm tfn. 08/340510

Byggnadskonstruktioner

AB Jörn Trä Box 17 930 55 JÖRN tfn. 0916 / 10700

VA-installationer

Värmeinstallationer

Luftbehandlingsinstallationer

Annat

Bilageförteckning

	Beteckning	Antal blad		Beteckning	Antal blad
Situationsplan/ Näbyggnadskarta	Bolhy 18-25	3	Yrkesinspektionens yttrande (arb.-lokal)		
Filuvudritningar rörande utformning	"	3	Grannars yttrande		

Sökandens underskrift

Stockholm 1985.10.21

Ingrid Isak

Ansvarig arbetsledare

Utser den byggande skilda arbetsledare för olika delar av arbetet lämnas en anmälan för varje arbetsledare

ANMÄLAN

Datum
1985.10.21

Byggnadsnämnden
Vaxholms kommun

185 00 VAXHOLM

Byggnadsplats och anmälare

Fastighetens officiella beteckning		Församling	
Bolby 18:25		Ljusterö	
Fastighetsadress			
Anmälare (sökanda av byggnadslov: namn och postadress)			
Byggnadslov		Beviljat byggnadslovs datum	Byggnadsnämndens §
<input checked="" type="checkbox"/> söks samtidigt		<input type="checkbox"/> har tidigare sökts	<input type="checkbox"/> är beviljat

Ansvarig arbetsledare

Namn		Telefon: arbetet	
Nils-Olof Westberg Bastuspecialisten Ragnar Frunck AB		08 / 34 05 10	
Postadress (utdelningsadress, postnummer och ortnamn)		Telefon: bostaden	
Box 6241 102 34 Stockholm		08 / 56 34 26	
Ansvaret omfattar			
<input checked="" type="checkbox"/> byggnadsarbete i allmänhet	<input type="checkbox"/> rörarbete	<input type="checkbox"/> rivning	<input type="checkbox"/> ventilationsarbete
<input type="checkbox"/> fyllnads- o packn-arbete	<input type="checkbox"/> sprängnings-arbete	<input type="checkbox"/> pålnings-arbete	<input type="checkbox"/> stålkonstr-arbete
<input type="checkbox"/> betong-arbete kl I	<input type="checkbox"/> betong-arbete kl II	<input type="checkbox"/> murnings-arbete kl I	<input type="checkbox"/> monterings-arbete

Anmälares underskrift

Nils-Olof Westberg

ATAGANDE

Datum
1985.10.21

Byggnadsstadgan 61 § 4 mom:

Arbetsledaren åligger att öva fortlöpande ledning och tillsyn över arbetet och svara för dess behöriga fullgörande, att avgiva föreskrivna anmälningar till byggnadsnämnden och andra myndigheter samt att närvara vid nämndens besiktningar av arbetet. Skulle den byggande motsätta sig att gällande bestämmelser angående arbetet iakttagas, har arbetsledaren att anmäla förhållandet hos nämnden.

Jag åtar mig uppdraget att vara ansvarig arbetsledare enligt ovan.

Nils-Olof Westberg
(Ansvariga arbetsledarens underskrift)

Statens planverks riksbehörighet för ansvarig arbetsledare (nr och datum)

Kompetensuppgifter (betygsavskrifter m m kan bifogas)

Byggnadsnämndens beslut

Ansvarige arbetsledaren godkänns		Anteckningar	
Datum	Underskrift	Dir.	
13/11-85	<i>Nils-Olof Westberg</i>	493/85	



BESIKTNINGSBEVIS

Utskrivningsdatum

89 10 06

Nummer

8263/89

Ägare (namn och postadress)

Gertry, Ingrid
Rehngatan 12
113 57 Stockholm

Fastighet m m

Beteckning (kvarter, lottnummer etc) Bolby 18:25	Postadress
Beskrivning (bostadshus, kontor etc) fritidshus	Besiktningen avser <input type="checkbox"/> nybyggnad <input checked="" type="checkbox"/> ändring av byggnad
Ansvarig arbetsledare	

Tätetsprovning röckanal, avgaskanal

Provnings utförd (avslutad) den 89 09 29	Provnings omfattar <input type="checkbox"/> röckanal till värmepanna <input checked="" type="checkbox"/> annan röckanal <input type="checkbox"/> avgaskanal	
Provnings utförd <input type="checkbox"/> som röktryckprovning enligt SBN <input type="checkbox"/> medelst annan av byggnadsnämnden godkänd metod		
Enligt uppgift togs värmearrättningen i bruk den	Skorstensens höjd, meter	Över (Under)tryck vid provn. Pa
Rök eller os i till den undersökta kanalen angränsande utrymmen <input type="checkbox"/> förmärktes <input checked="" type="checkbox"/> förmärktes ej		
Angränsande kanaler <input checked="" type="checkbox"/> finns <input type="checkbox"/> finns ej		Skiljeväggarna till angränsande kanaler visade sig <input checked="" type="checkbox"/> äga normal täthet <input type="checkbox"/> ej äga normal täthet

Tätetsprovning ventilationskanal

Provnings utförd (avslutad) den	Mättingsprotokoll nr
---------------------------------	----------------------

Luftbehandlingsinstallation

Systemtyp <input type="checkbox"/> S <input type="checkbox"/> F <input type="checkbox"/> FT <input type="checkbox"/> FTX <input type="checkbox"/>	Inreglerad den	Mättingsprotokoll nr
--	----------------	----------------------

Värmesystemet

Systemtyp <input type="checkbox"/> Öppet system <input type="checkbox"/> Slutet system	Säkerhetskontrollerat den	Mättingsprotokoll nr
---	---------------------------	----------------------

Särskilda iakttagelser m m

Besiktning 890929 avser nyinstallerad Energikassette.
Utan Anmärkning.

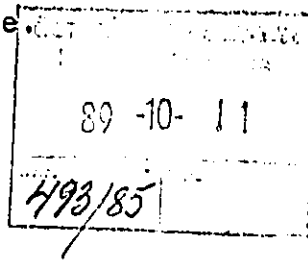

Utlåtande

Eldstäder, rök-, avgas- och ventilationskanaler har undersökts utan erinran. med erinran enl. ovan.Kopia översänd till byggnadsnämnden

Norrgårdsvägen 51
184 36 Akersberga
Tel. 0764-64401

(Skorstensfejarmästare)

Lars-Göran Andersson

(Post- och telefonadress)



493/85

BESIKTNINGSBEVIS

Handwritten initials

Utskrivningsdatum

86-06-25

Nummer

Ö 167/86

Ägare (namn och postadress)

Ingrid Certe

Idhensgatan 12

113 57 STOCKHOLM

Fastighet m m

Beteckning (kvarter, tomnummer etc) Kolby 18:25	Postadress Skärsbergat 180 25 LJUSTERÖ
Beskrivning (bostadshus, kontor etc) Bastuhus	Besiktningen avser <input checked="" type="checkbox"/> nybyggnad <input type="checkbox"/> ändring av byggnad
Ansvarig arbetaledare	

Tätetsprovning röckkanal, avgaskanal

Provnigen utförd (avslutad) den 86-06-23	Provnigen omfattar <input type="checkbox"/> röckkanal till värmepanna <input checked="" type="checkbox"/> annan röckkanal <input type="checkbox"/> avgaskanal
Provnigen är utförd <input checked="" type="checkbox"/> som röktryckprovning enligt SBN <input type="checkbox"/> medelst annan av byggnadsnämnden godkänd metod	
Enligt uppgift togs värmearrättningen i bruk den	Skorstenens höjd, meter ca 3
	Över (Under)tryck vid provn. Pa 0,9
Rök eller ca i till den undersökta kanalen angränsande utrymmen <input type="checkbox"/> förmärktes <input checked="" type="checkbox"/> förmärktes ej	
Angränsande kanaler <input type="checkbox"/> finns <input checked="" type="checkbox"/> finns ej	Skiljeväggarna till angränsande kanaler visade sig <input type="checkbox"/> äga normal täthet <input type="checkbox"/> ej äga normal täthet

Tätetsprovning ventilationskanal

Provnigen utförd (avslutad) den	Mättningsprotokoll nr
---------------------------------	-----------------------

Luftbehandlingsinstallation

Systemtyp <input type="checkbox"/> S <input type="checkbox"/> F <input type="checkbox"/> FT <input type="checkbox"/> FTX <input type="checkbox"/>	Inreglerad den	Mättningsprotokoll nr
--	----------------	-----------------------

Värmesystemet

Systemtyp <input type="checkbox"/> Öppet system <input type="checkbox"/> Slutet system	Säkerhetskontrollerat den	Mättningsprotokoll nr
---	---------------------------	-----------------------

Särskilda iakttagelser m m

Besiktning avser installation av Kota bastuaggregat ansluten till R.F. Röttkorsten. Utan anmärkning.

Utlåtande

Eldstäder, rök-, avgas- och ventilationskanaler har undersökts utan erinran. med erinran enl. ovan.
Kopia översänd till byggnadsnämnden

(Skorstensfejarmästare)

.....

(Post- och telefonadress)