

120338

Godkänd den 20/6 1954 enl. §
LJUSTERÖ BYGGNADSNÄMND
Erik Nilsson
Ordförande

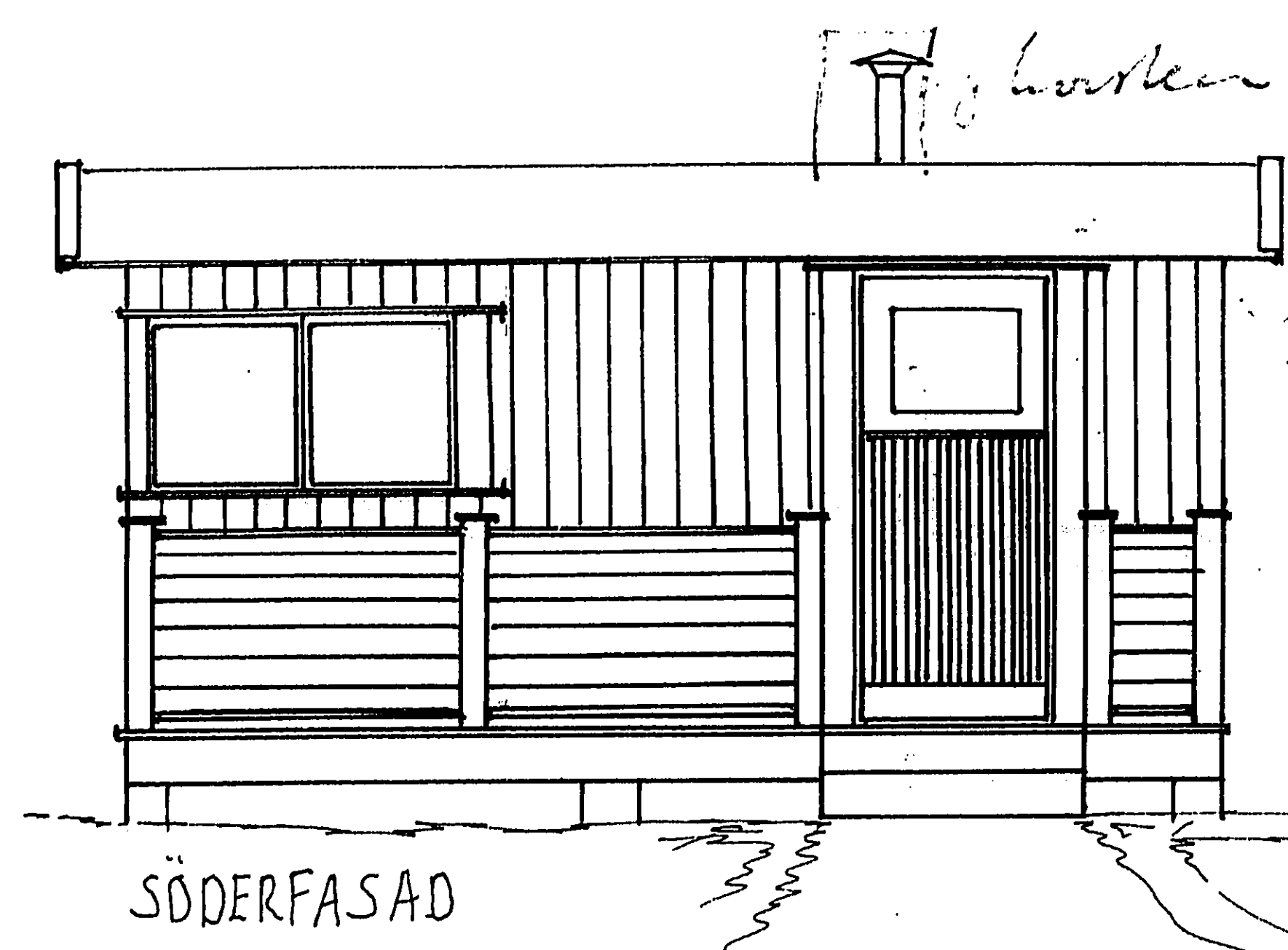

SÖDERFASAD

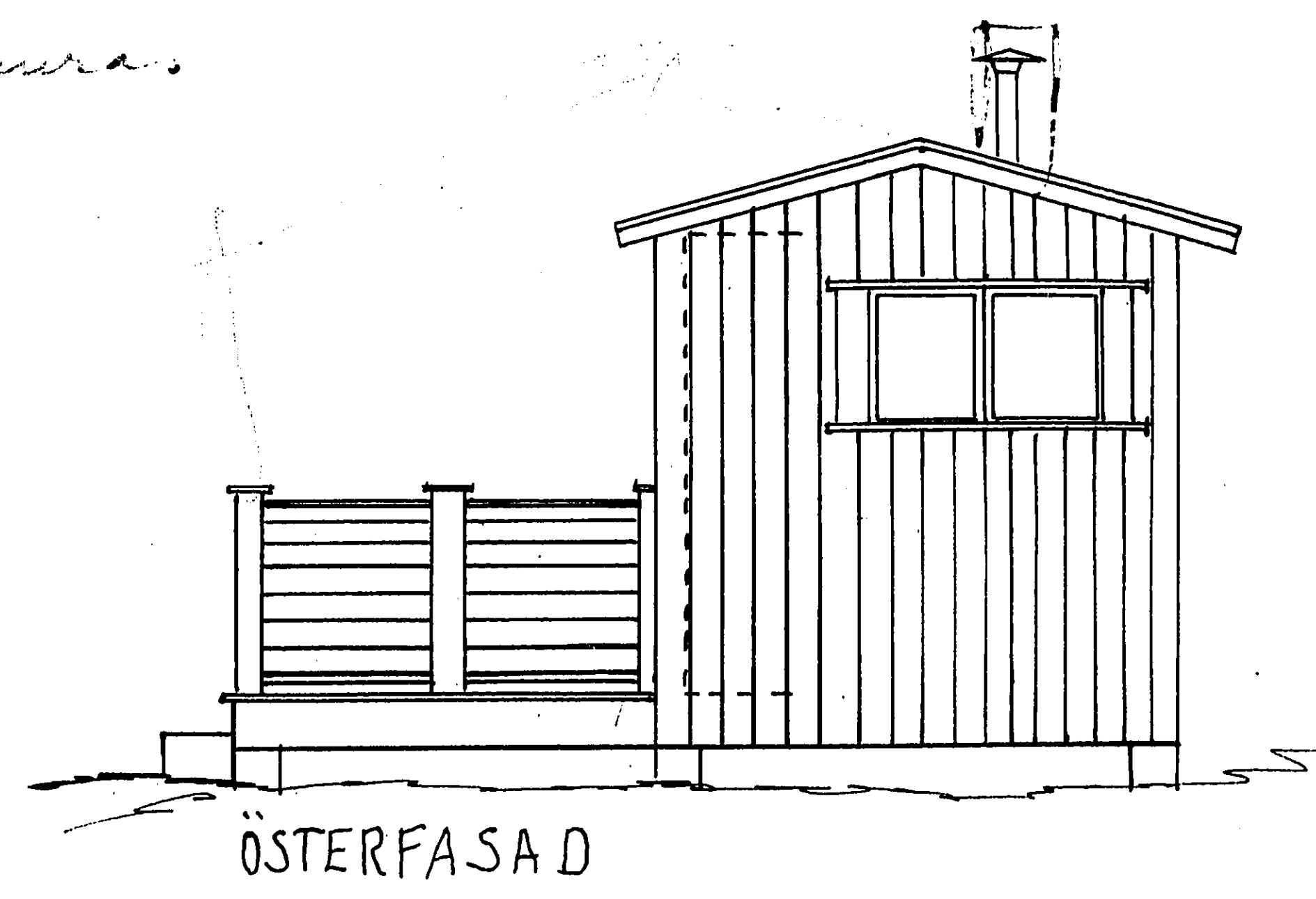

ÖSTERFASAD

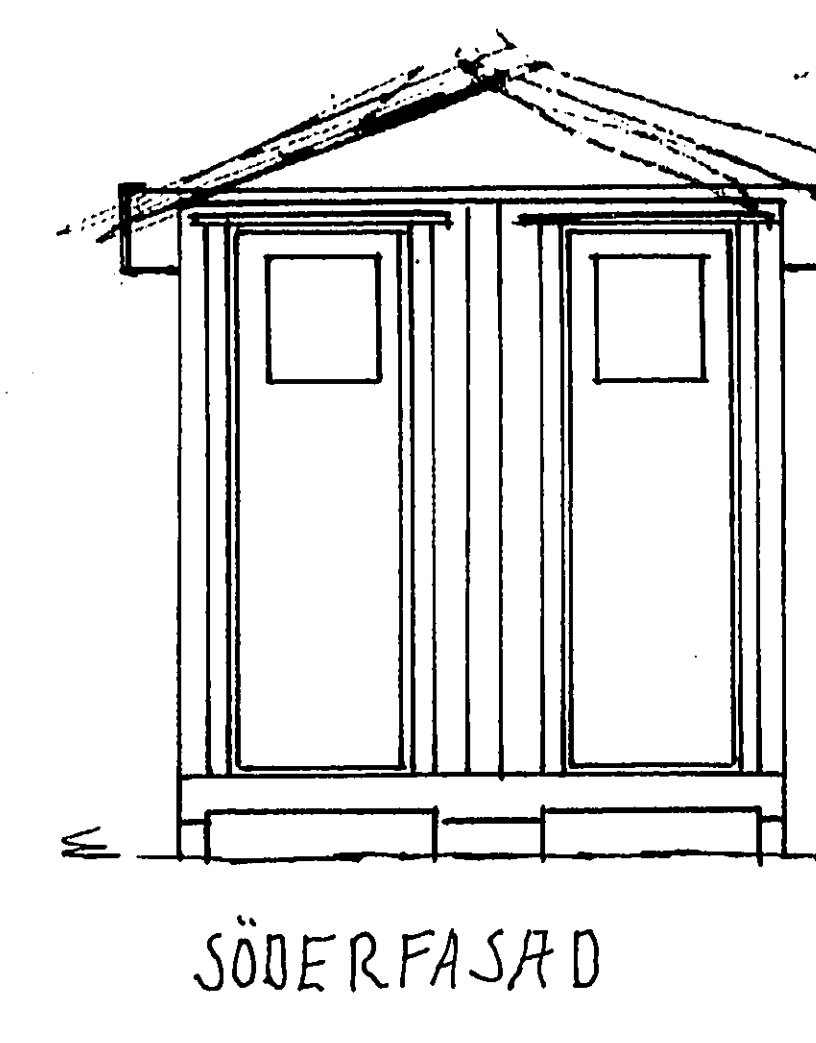

SÖDERFASAD



ÖSTERFASAD

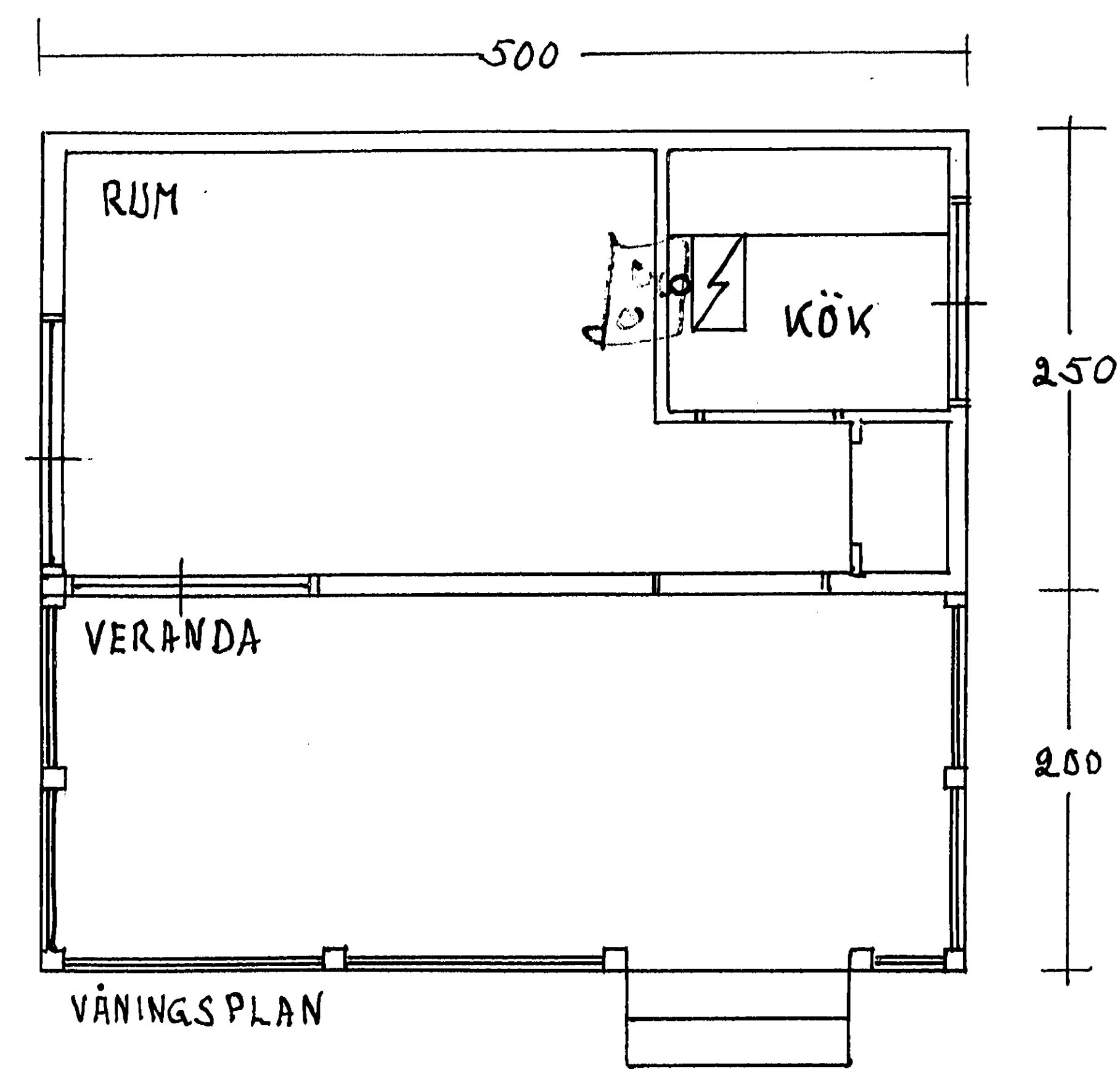

VÄNINGSPÅN

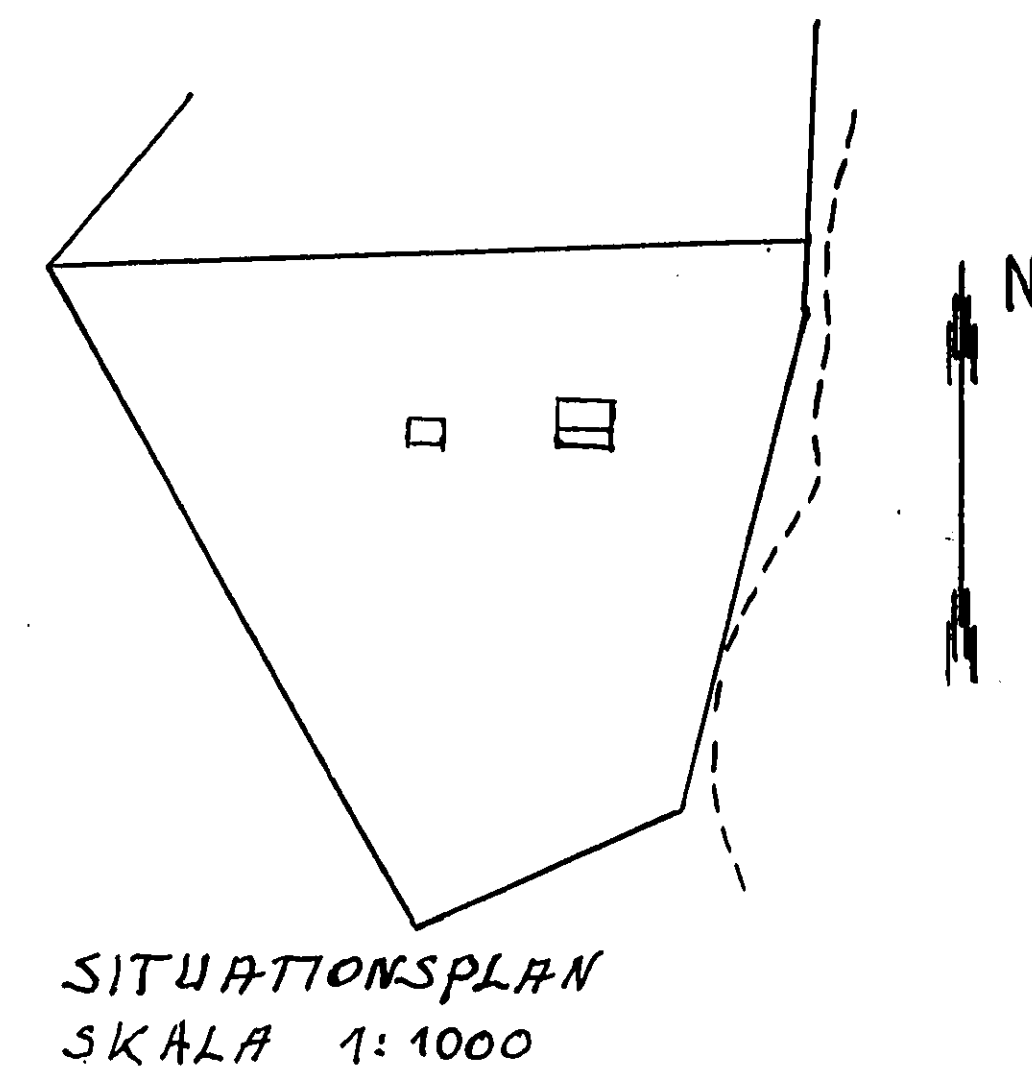

SITUATIONSPLAN
SKALA 1:1000

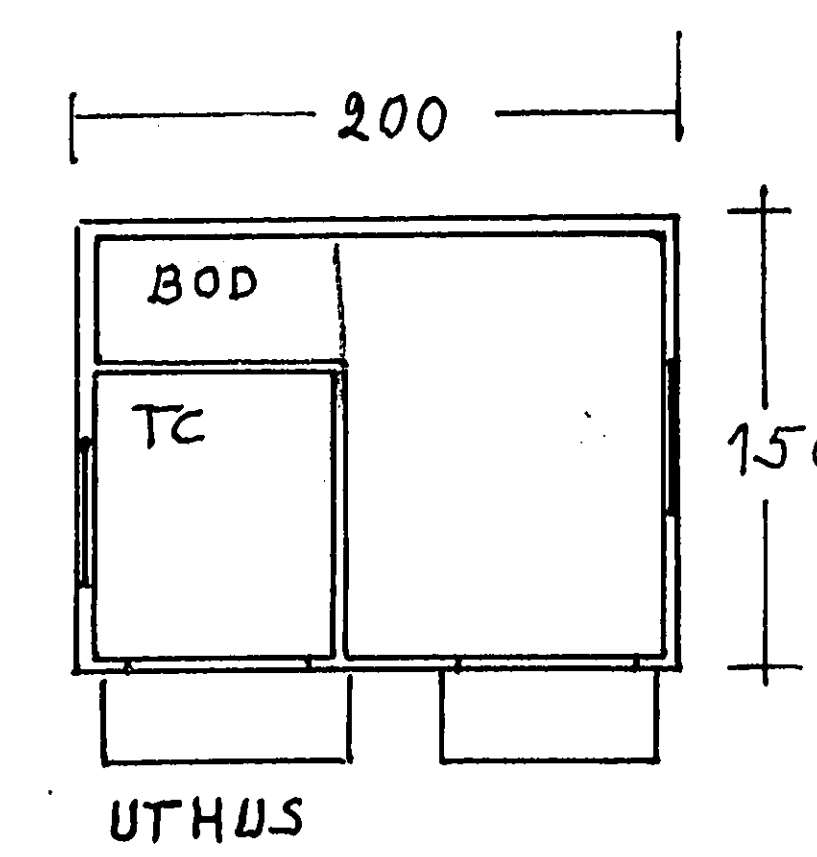

UTHUS

NOLSJÖ 118, LJUSTERÖ.
SPORTSTUGA OCH UTHUS.
UPPMÄTNINGSRITNING.

LIDINGÖ 1 JUNI 1954

Bengt Nyberg

SKALA 1:50

0 1 2 3 4 5 6 METR



Ansökan om byggnadslov

Diar.nr 80.52
Inkom 28/2 1952

Insändes i 2 exemplar jämte
nedanstående handlingar till
Byggnadsinspektören

Arkitekt S A R
Nils-Henrik W. von Walter
Körsbärsvägen 12 - Stockholm
Telefon 32 22 43

Socken Ljusterö
Områdets namn Nolsjö 1⁸
Jordregisterbeteckning Nolsjö 1¹⁸
Sökandes efter- och förnamn... Magnusson Erik Gunnar
Yrke eller titel Kommunalarbetare
Nuvarande postadress Väpnarstigen 10, Lidingö 3
Telefonnummer 656123

Bifogade handlingar

Laga karta över tomplatsen med samtliga byggnader angivna jämte 1 kopia, skala 1:1000 st.
Planer, fasader och sektioner av huvudbyggnad, 2 omgångar, skala 1:100 eller 1:50 st.
Ritningar till övriga byggnader jämte kopior, skala 1:100 eller 1:50 st.
Äganderättsbevis st.
Övriga handlingar st.
Ritningarna bära ej rullas utan vikas i folioformat (22,5x36 cm) eller A 4-format (21x30 cm).

Kortfattad beskrivning

Huvudbyggnad

Grundens utförande och isolering: Btgp. linter
Ytterväggars utförande: 2" x 4" regler panel å båda sidor
Färgsättn. av fasadytor o. snickeri:
Innerväggars utförande: Reglar och panel
Bjälklags material och dimensioner: Träbjälkar 2½" x 5"
Takstolars dimensioner: 2" x 4"
Taktäckningsmaterial: Papp
Ytter- och innertrappors utförande: Btg.
Uppvärmningssätt och eldstäder:

Uthus, garage etc.

Grund och bjälklag: Btgp. linter, träbjälklag
Ytterväggar: Reglar och utvändig panel
Taktäckn.-material, utv. färgsättning: Papp

Övriga upplysningar

Stugan är halvklar. Har av myndigheterna
fönbjudes fortsätta utan tillstånd.

Lidingö den 28/2 1952

Erik Gunnar Magnusson
(Egenhändig namnteckning av tomtägaren)

Handlingarna granskade och byggnadslov meddelat denna dag med stöd av Kungl.
Maj:ts befälhavandes förordnande. I enlighet med av Länsstyrelsen fastställd taxa är
avgift för ritningsgranskning 10:- kronor och för besiktning 15:- kronor erlagd.
Anmälan om slutbesiktning torde göras på bifogade kort.

Påpekande:

Stockholm den 27/5 1952

Erik Larsson
Byggnadsinspektör

W-d

Avskrift.

Lagfartsbevis.

N:r 3672.

År 1950 den 13 december beviljade Inskrivningsdomaren i Södra Roslags domsaga lagfart för kommunalarbetaren Erik Gunnar Magnusson, Väpnarstigen 10, Lidingö, å fastigheten Nolsjö 118 i Ljusterö socken, vilken fastighet han enligt köpebrev den 28 november 1950 för tretusensjuhundra kronor köpt av Erik Ryberg.

Som ovan.

Ruben Ljungvall.

Stpl..... 9:-

Lundin.

Rätt avskrivet intygas:

H. Nordlander
.....

Ab. Sjöpelsson
.....

120339

Godkänd den 8/4 1953 av § 6
LJUSTERÖ BYGGNADSNÄMND
Erik Karlsson
Ordförande

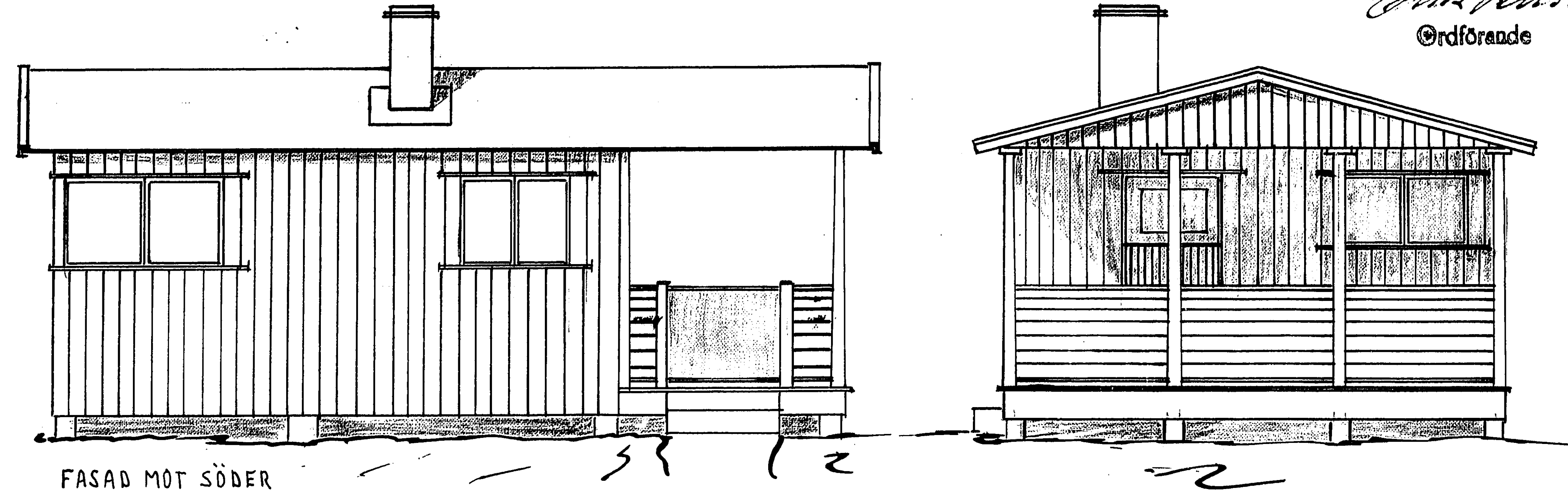

FASAD MOT SÖDER

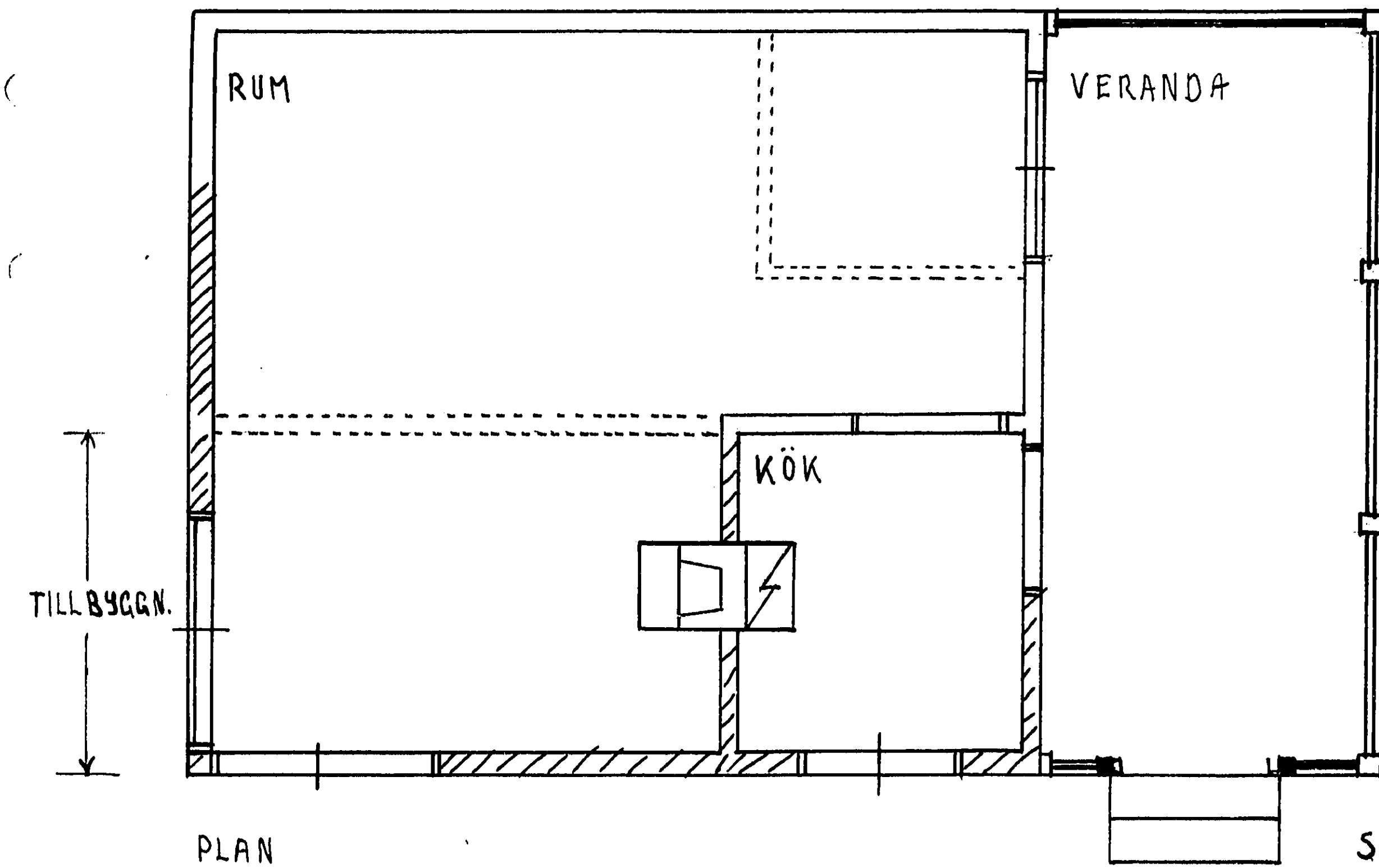

PLAN

SKALA 1:50

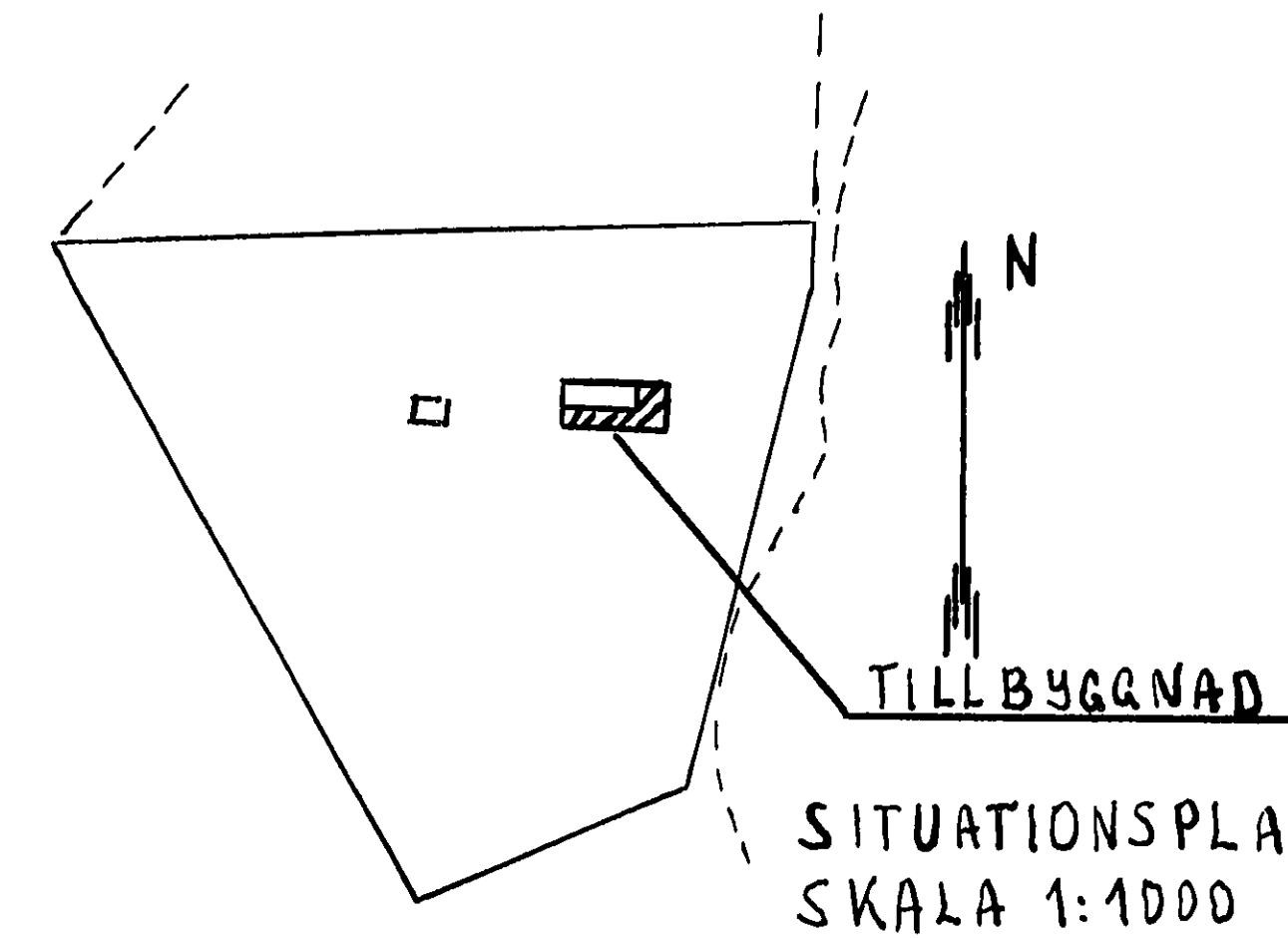

SITUATIONSPLAN
SKALA 1:1000

----- RIVNA BYGGNADSDELAR
///// NÅA BYGGNADSDELAR

UPPRITAT EFTER
GIVNA DIREKTIV

NOLSJÖ 1 ⁸ . LJUSTERÖ	
TILLBYGGNAD SPORTSTUGA	
SKALA 1:50	LJUSTERÖ 14.6-53
<i>[Signature]</i>	

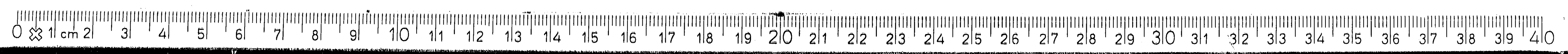

Ansökan om byggnadslov

Inom Ljusterö socken.

Diar.nr L 6A 1953
Inkom 2216 1953.

Insändes i 2 ex. till
Byggnadsnämnden
i Ljusterö socken
Ljusterö

Områdets namn Molsjö 8
Jordregisterbeteckning Molsjö 18
Sökandes efter- och förnamn Magnusson Erik Gunnar
Yrke eller titel Kommunalarb.
Nuvarande postadress Väpnarstigen 10 Lidin⁶⁰
Telefonnummer 656123

Bifogade handlingar.

Laga karta över tomtplatsen med samtliga byggnader angivna jämte 1 kopia, skala 1:1000 st.
Planer, fasader och sektioner av huvudbyggnad, 2 omgångar, skala 1:100 eller 1:50 st.
Därav utfäres, för större byggnadsföretag och bostadshus, en omgång på kalkerväv.
Ritningar till övriga byggnader, 2 omgångar, skala 1:100 eller 1:50 st.
Äganderätsbevis eller motsvarande st.
..... st.

Ritningarna bära ej rullas utan vikas i folioformat (22,5x36 cm) eller A 4-format (21x30 cm).

Kortfattad beskrivning.

Huvudbyggnad

Grundens utförande och isolering: Btgplintar
Ytterväggars utförande: 2"x4" reglar, panel å båda sidor.

Färgsättn. av fasadytor o. snickeri:
Innerväggars utförande: Reglar och panel.
Bjälklags material och dimensioner: Träbjälkar 2½" x 5"

Takstolars dimensioner: 2"x4"
Taktäckningsmaterial: Papp
Ytter- och innertrappors utförande: Btg.
Uppvärmningsätt och eldstäder:

Uthus, garage etc.

Grund och bjälklag: Btgplintar, träbjälklag.
Ytterväggar: Reglar och utvändig panel.
Taktäckn.-material, utv. färgsättning: Papp.

Övriga upplysningar

Lidingö den 18 / 6 1953

Erik Gunnar Magnusson
(Egenhändig namnteckning av tomtägaren)

Handlingarna granskade och byggnadslov meddelat enligt byggnadsnämndens protokoll denna dag § 2. I enlighet med av Länsstyrelsen fastställd taxa är avgift för ritningsgranskning 10:- kronor och för besiktning 10:- kronor erlagd. Innan byggnaden tages i bruk skall anmälan om slutbesiktning göras på bifogade kort.

Påpekande:

Ljusterö den 8 / 7 1953

BYGGNADSNÄMNDEN I LJUSTERÖ SOCKEN

Erik Gunnar Magnusson
ordf.

120340

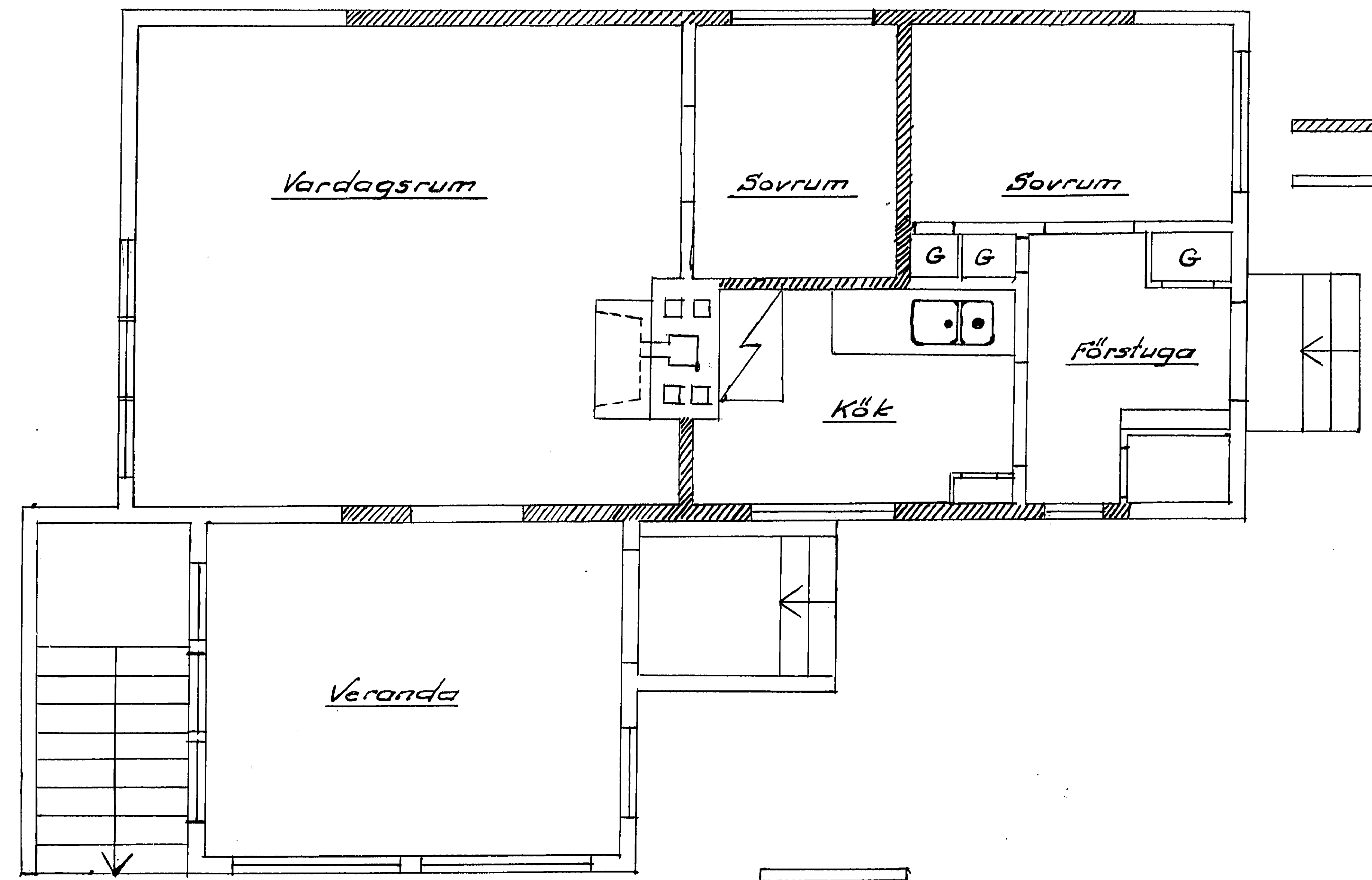

Plan.
Skala 1:50.

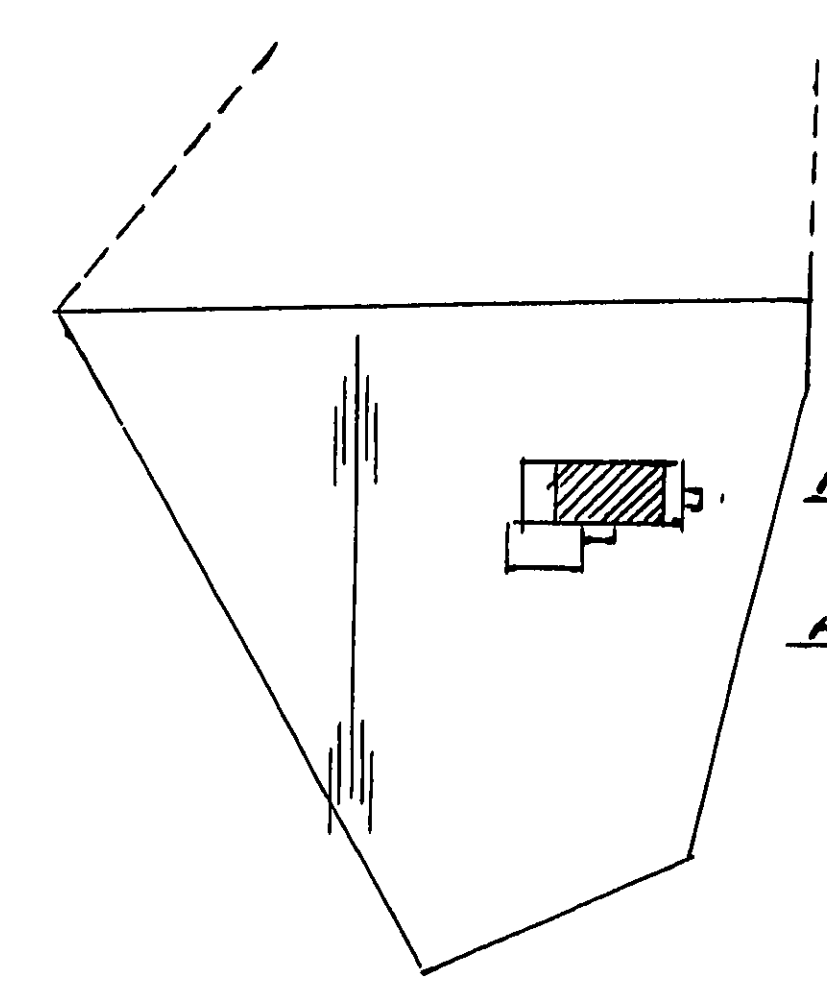

Situationsplan.
Skala 1:1000.

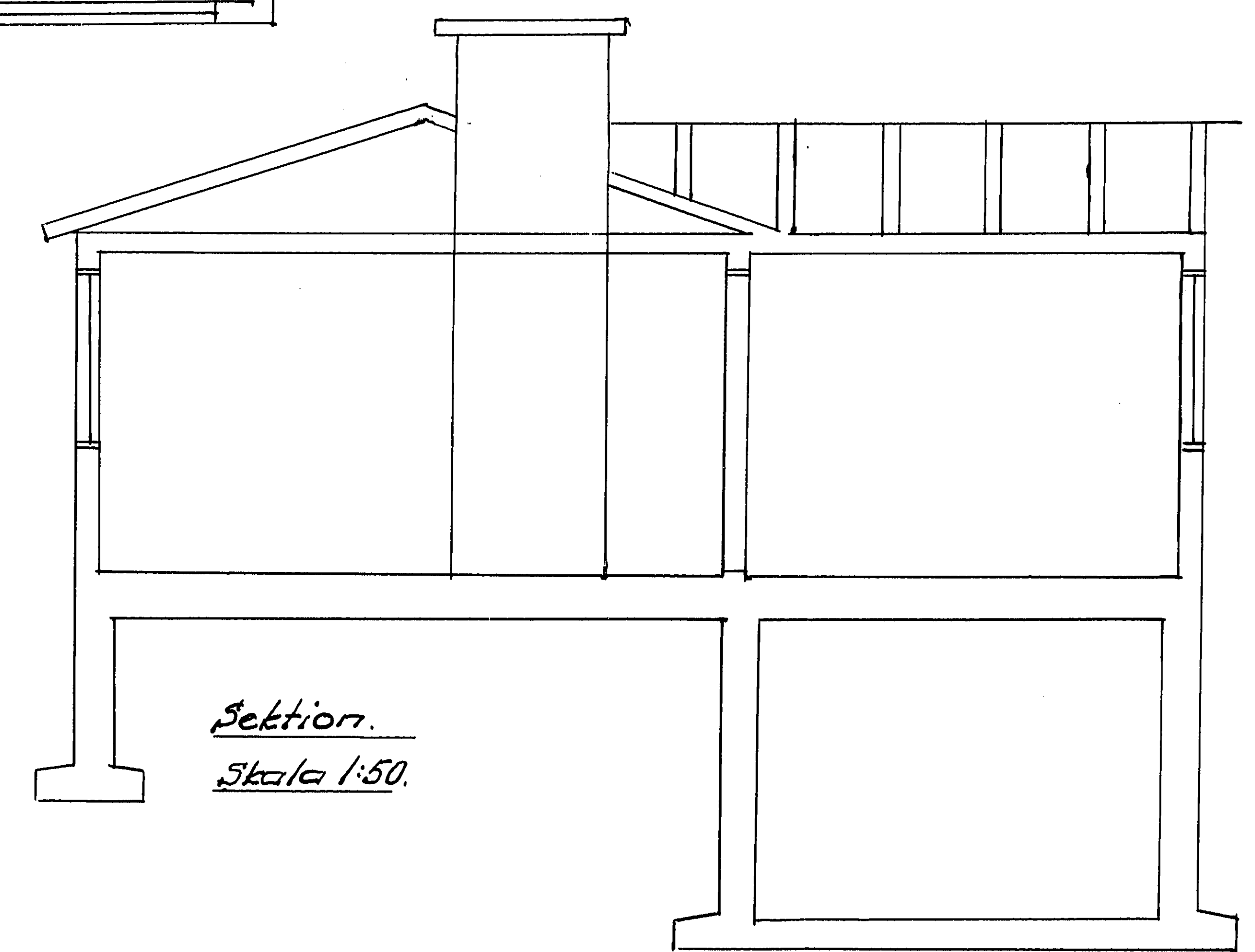

Sektion.
Skala 1:50.

Godk nd den 1/6 1961. § 89
 LJUSTER S F RVALDNINGSN MND
Brid Gustavson
 Ordf rande

NOLSJ  1¹⁸ LJUSTER .
 Tillbyggnad Sportstuga.



120341

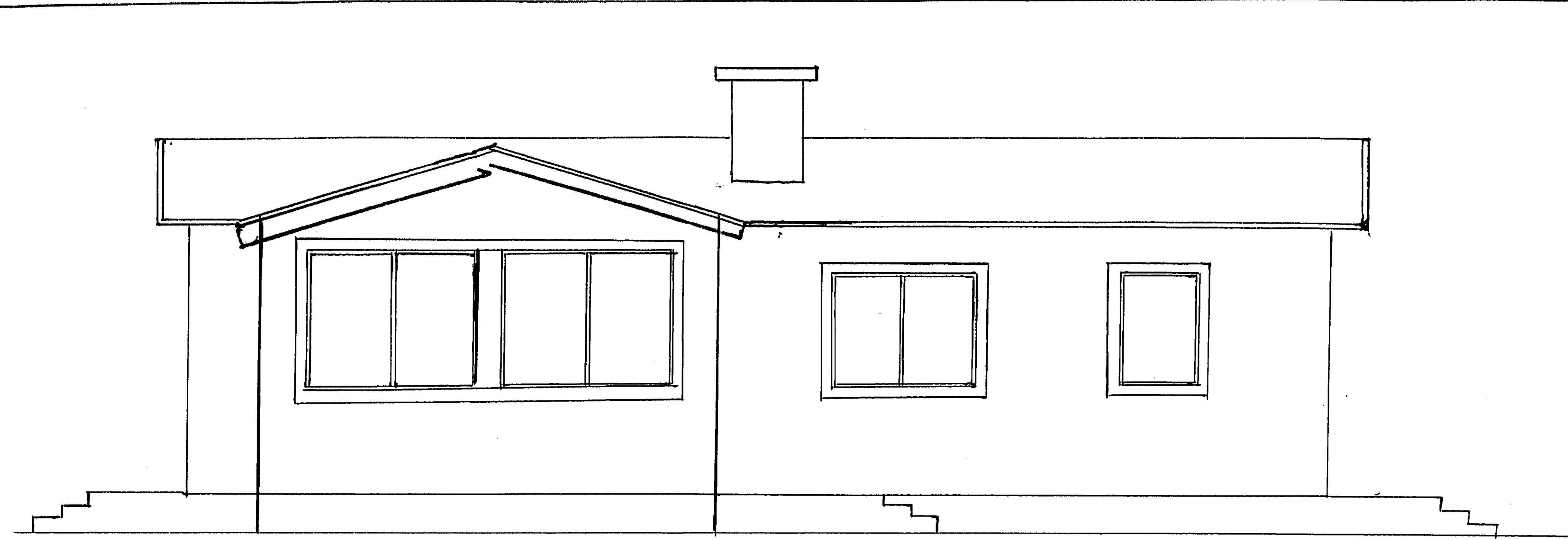

Fasad mot söder

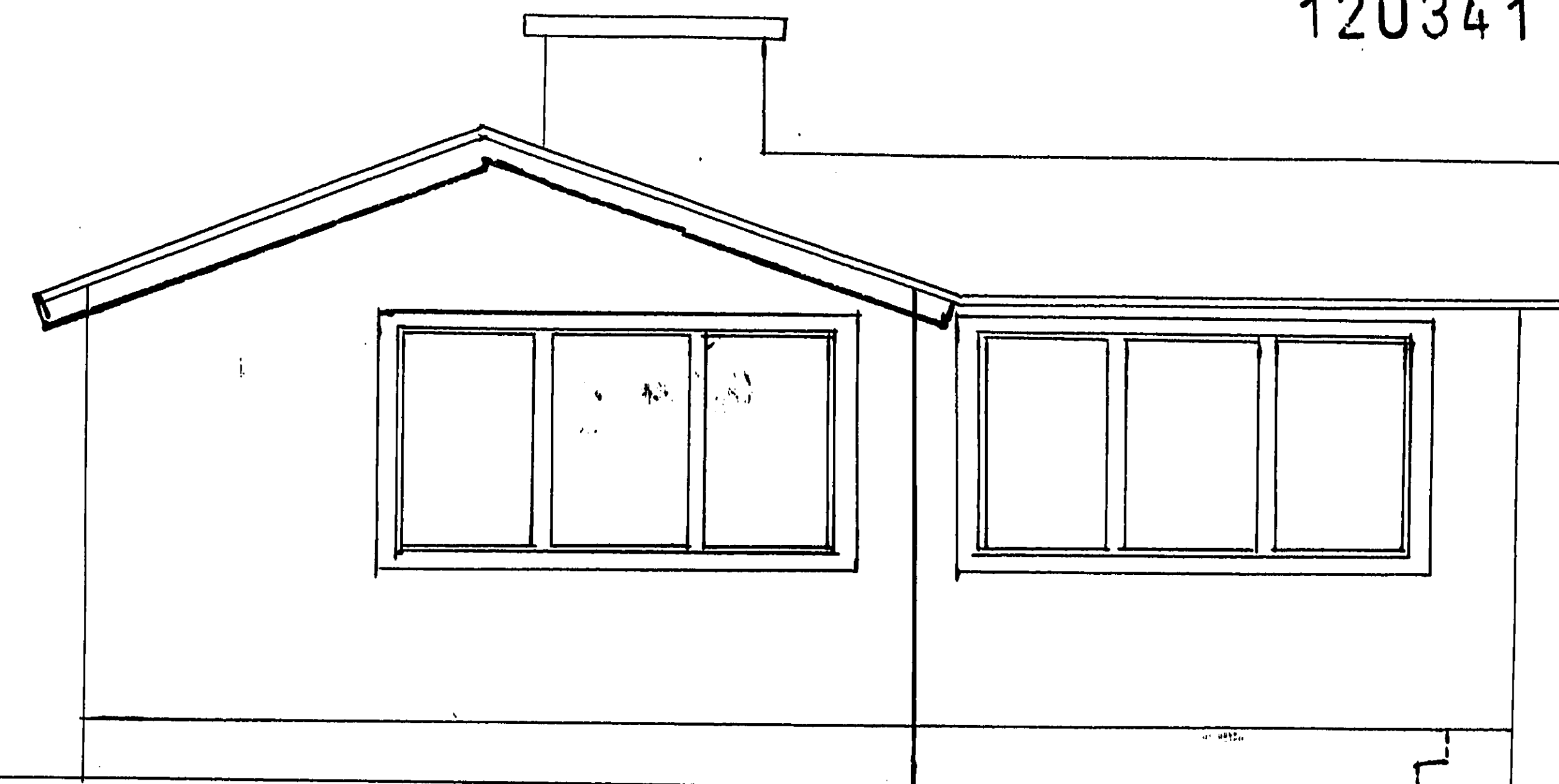

Fasad mot väster

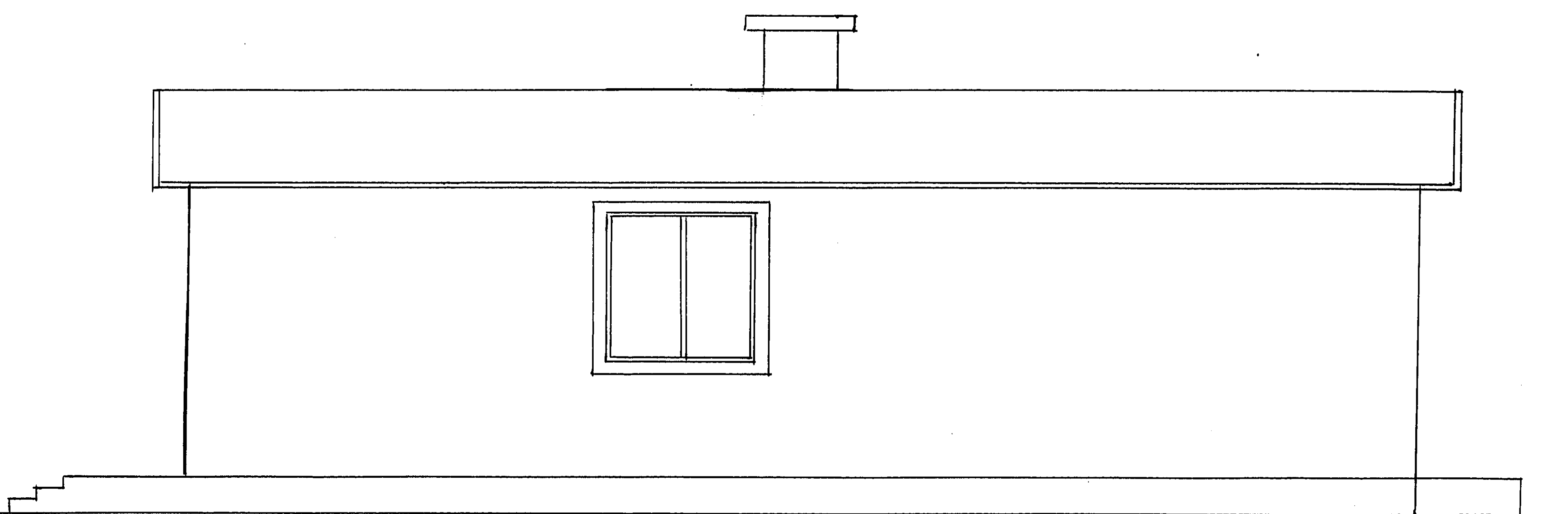

Fasad mot norr

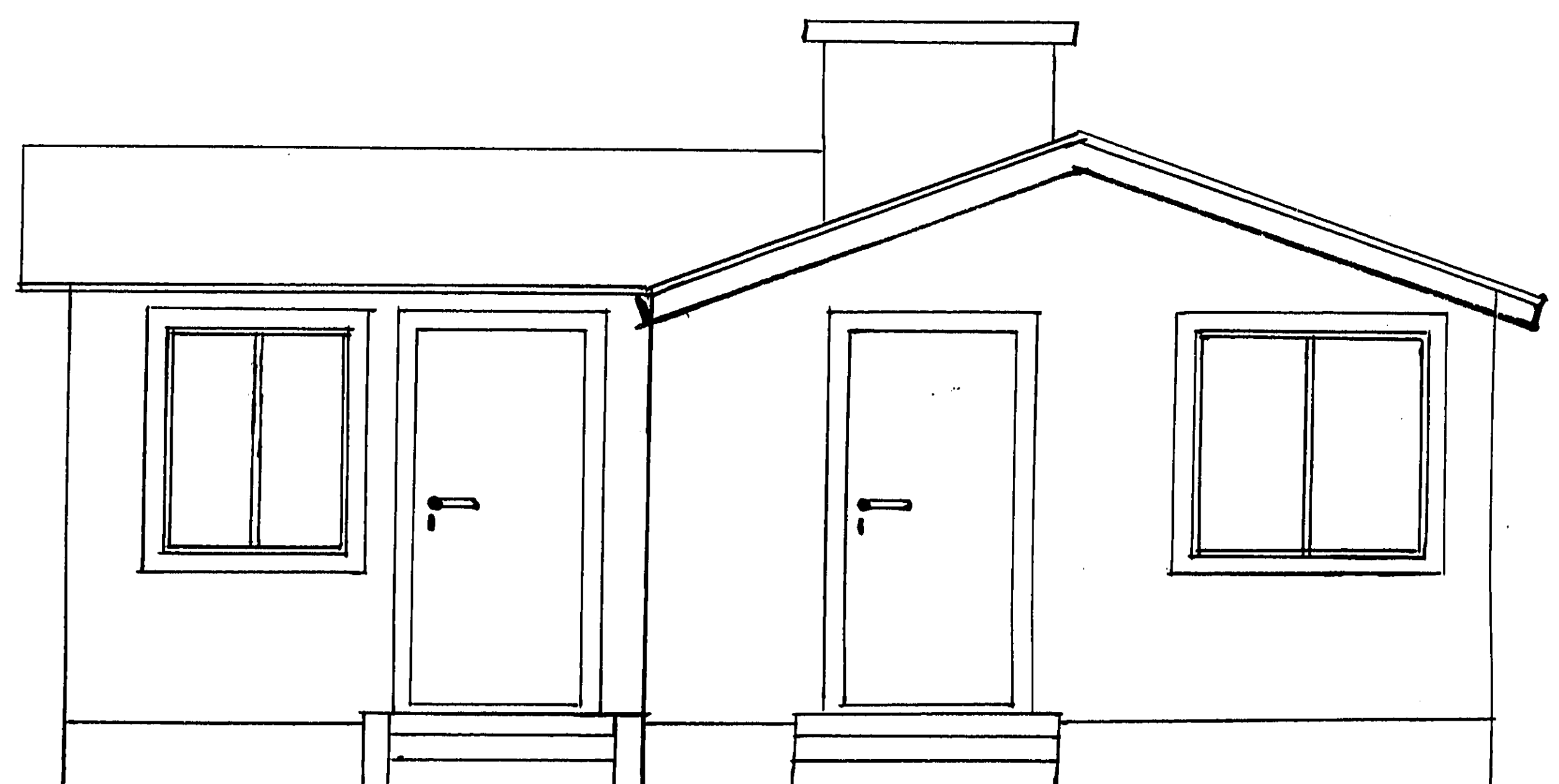

Fasad mot öster

Godkänd den 1/6 1968. § 89
LJUSTERO BYGGNADSNÄMND
Erik Gunnarsson
Ordförande

NOLSJÖ 1^a LJUSTERO³
Tillbyggnad Sportstuga.



Ansökan om byggnadslov

Inom Ljusterö socken.

Diar.nr L 78/1961
Inkom 215 1961

Insändes i 2 ex. till
Byggnadsnämnden
i Ljusterö socken
Ljusterö

Områdets namn Olvsjö
Jordregisterbeteckning Olvsjö 118
Sökandes efter- och förnamn Magnum Erik Gunnar
Yrke eller titel Rättslägare
Nuvarande postadress Stambilvägen 4 Lidingsjö 3
Telefonnummer 660272

Bifogade handlingar.

Laga karta över tomplatsen med samtliga byggnader angivna jämte 1 kopia, skala 1:1000 st.
Planer, fasader och sektioner av huvudbyggnad, 2 omgångar, skala 1:100 eller 1:50 2 st.
Därav utföres, för större byggnadsföretag och bostadshus, en omgång på kalkerväv.
Ritningar till övriga byggnader, 2 omgångar, skala 1:100 eller 1:50 st.
Äganderättsbevis eller motsvarande Se. Lidingsjö Byggnadslov st.

Ritningarna bäras ej rullas utan vikas i falloformat (22,5x36 cm) eller A 4-format (21x31 cm).

Kortfattad beskrivning.

Huvudbyggnad

Grundens utförande och isolering:

Ytterväggars utförande:

Färgsättn. av fasadytor o. snickeri:

Innerväggars utförande:

Bjälklags material och dimensioner:

Takstolars dimensioner:

Taktäckningsmaterial:

Ytter- och innertrappors utförande:

Uppvärmningssätt och eldstäder:

Bitonggrund.
2"x4 Stalpar 1"x8 Stämle panel
7cm fylln. 3/4" panel. Träfilenplattor
Rött o vitt
Stalpar o panel träfilenplattor
2"x7
2"x4 som fackverk.
Papp o tegel.
Bitong
Öppen o vedspis

Uthus, garage etc.

Grund och bjälklag:

Ytterväggar:

Taktäckn.-material, utv. färgsättning:

Övriga upplysningar

Lidingsjö den 6/5 1961

Erik Gunnar Magnusson
(Egenhändig namnteckning av tomtägaren)

Handlingarna granskade och byggnadslov meddelat enligt byggnadsnämndens protokoll denna dag § 89. I enlighet med av Länsstyrelsen fastställd taxa är avgift för ritningsgranskning 13:- kronor och för besiktning 26:- kronor erlagd. Innan byggnaden tages i bruk skall anmälan om slutbesiktning göras på bifogade kort.
Påpekande: ändring i ritning iakttagas.

Ljusterö den 1/6 1961

BYGGNADSNÄMNDEN I LJUSTERÖ SOCKEN

Erik Gunnar Magnusson
Ordf.

120342

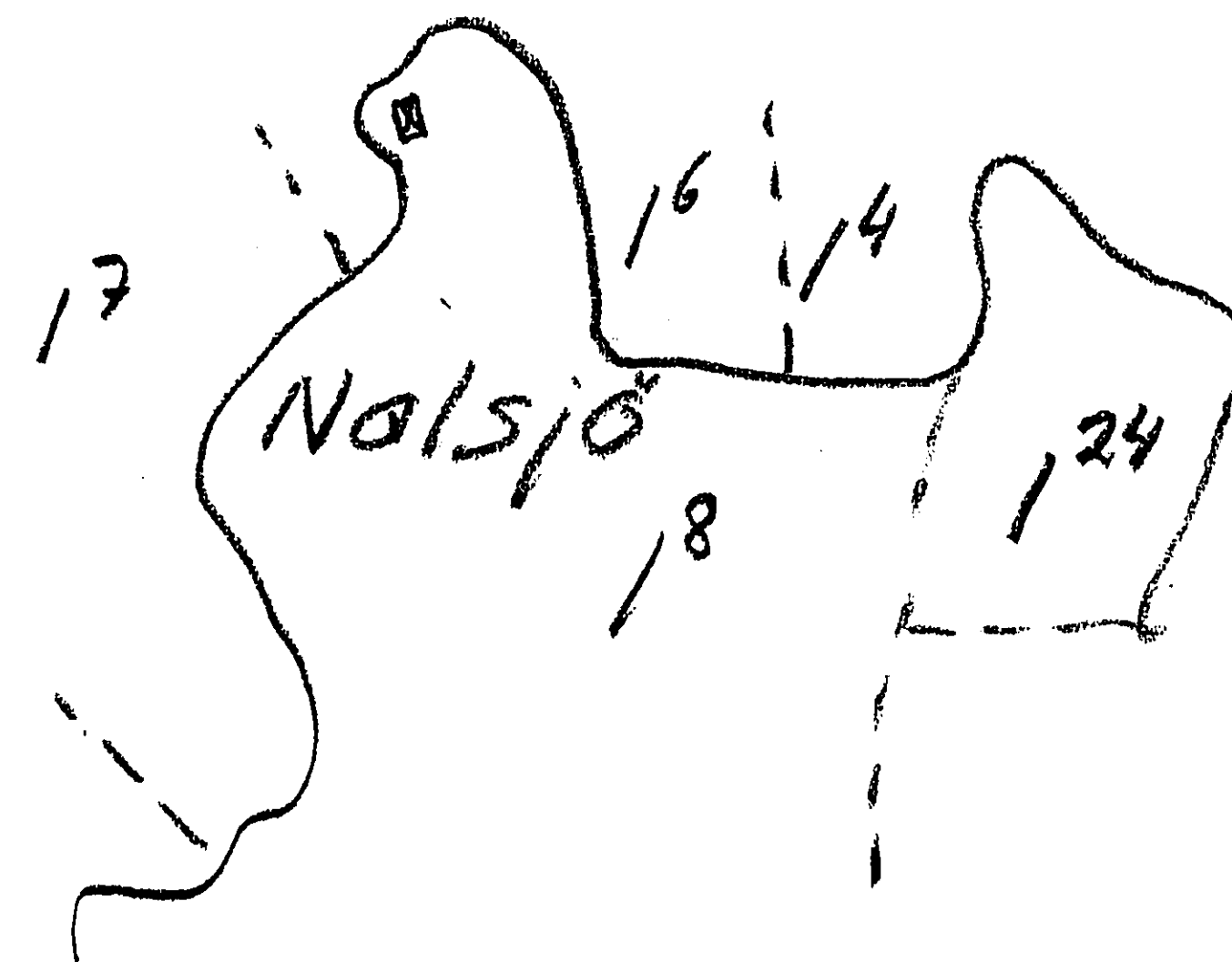

Nalsjö Bostadsförening
Situa



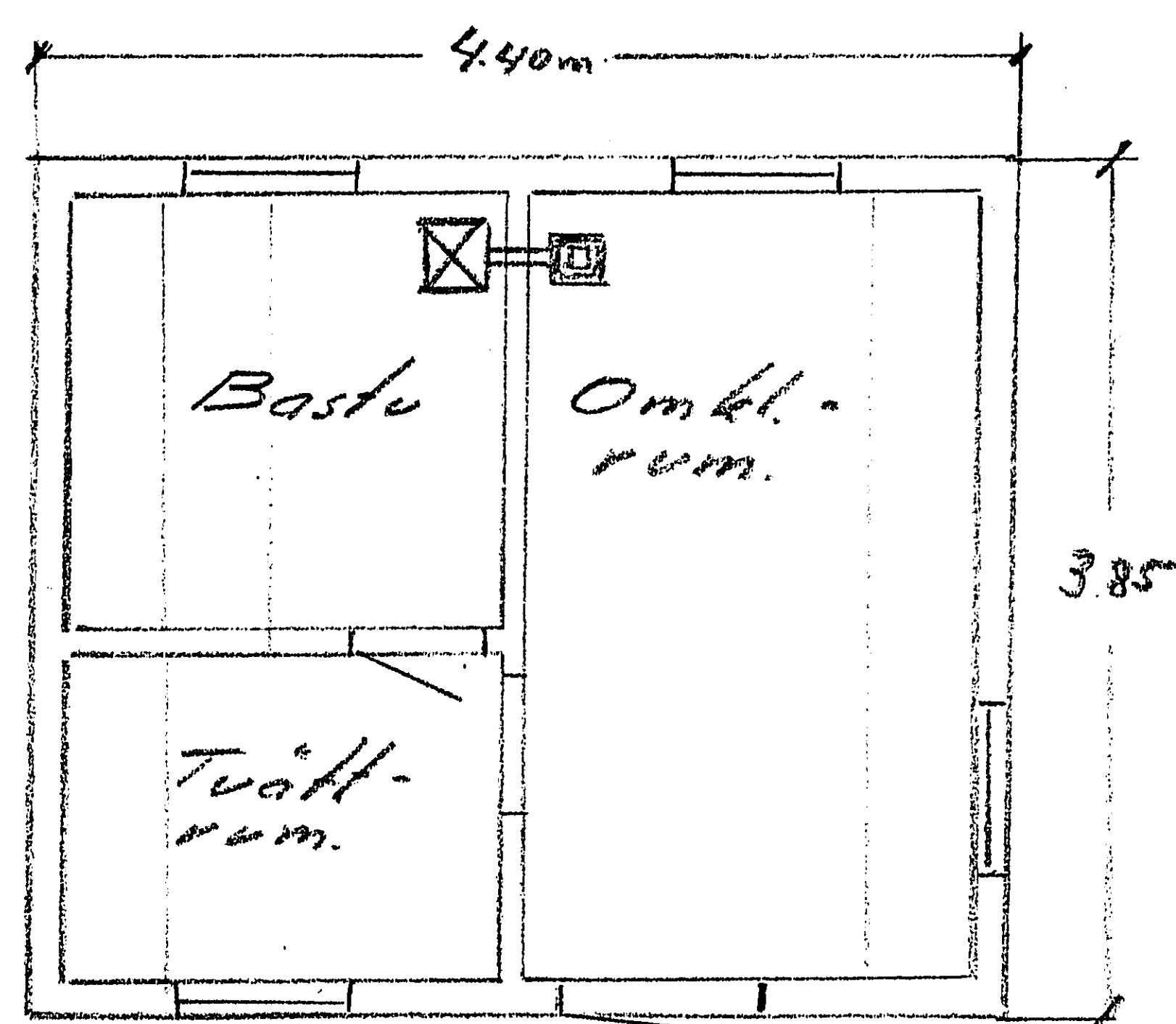

120343

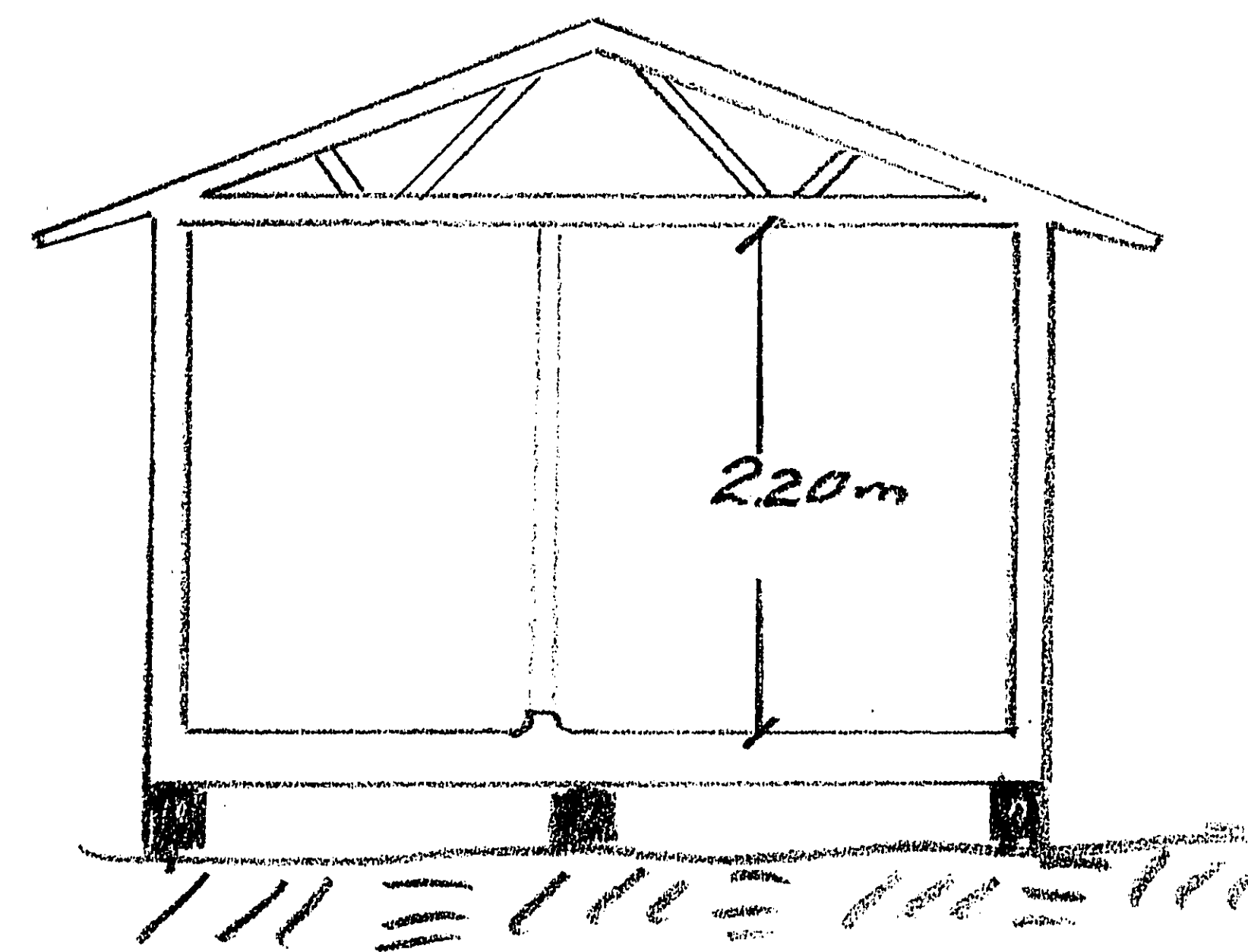

Utdatad den 6/8 1904 nr 203
 KRISTERSBYGGNADSNÄMND
Carl Eriksson
 Ordförande

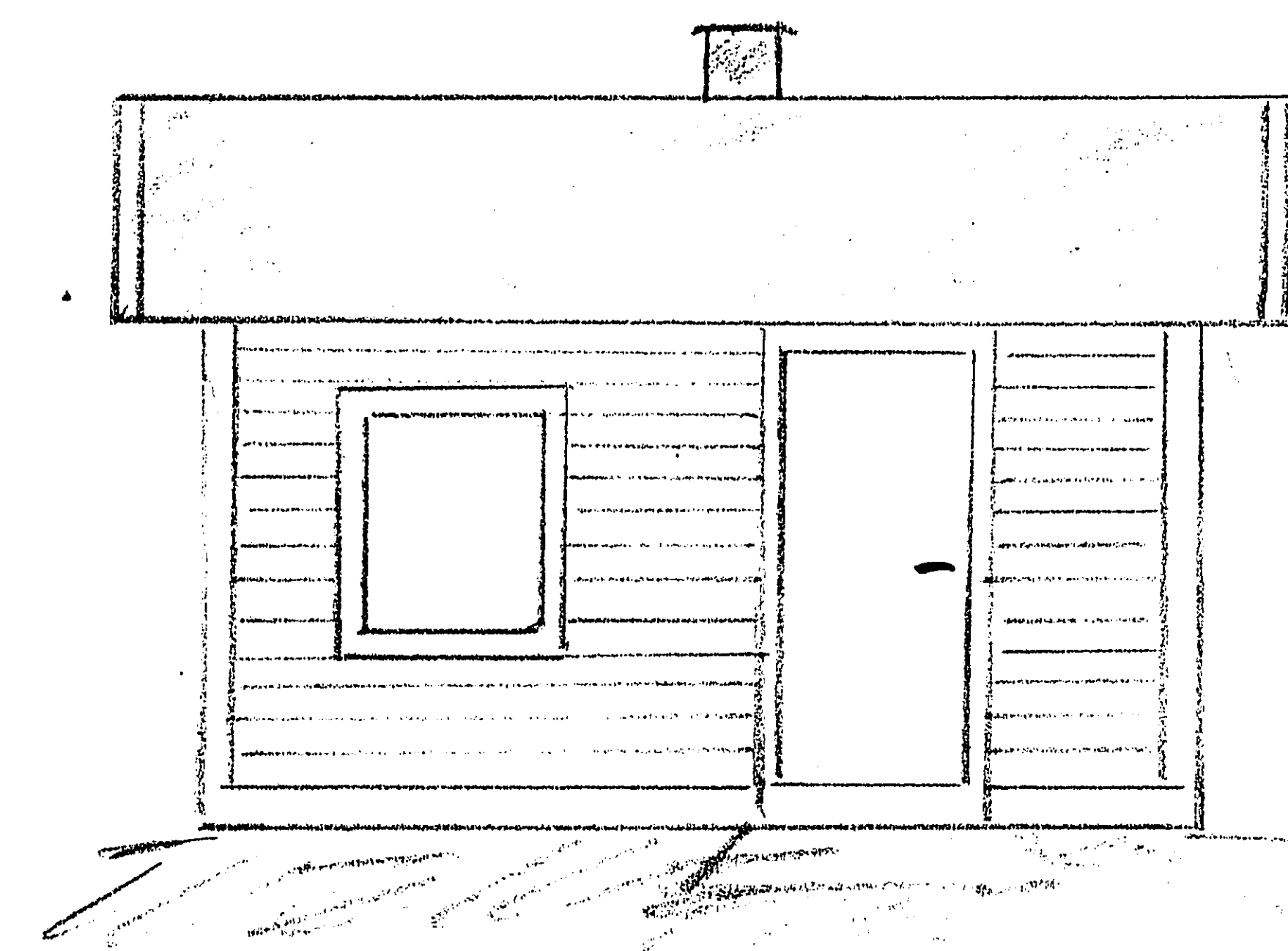

Nolsjö Bastuförning
 Plan, Fasad. Sektion
 Nolsjö 18 Skala 1:50



Ansökan om byggnadslov

Dlar. nr L 180/1964
Inkom 24/2 1964

Inom Ljusterö kommun

Ifylles av sökanden o.
insändes i 2 ex. till
Byggnadsnämnden
Ljusterö

Områdets namn Nolsjö
Jordregisterbeteckning 118
Sökande Nolsjö Byggnadsföretag
offentligt företag
Yrke eller titel
Adress And Engström Wallingatan 40 i
Stockholm 6
Telefonnummer 115754

Bifogade handlingar

Kopia av laga karta över tomtplatsen med såväl befintliga som ifrågasvarade byggnader angivna 2 ex.
Planer, fasader och sektioner av ifrågasvarande byggnader. 2 omgångar, skala 1:100 eller 1:50 st.
Därav utföres, för större byggnadsföretag, en omgång på kalkväv
Äganderättsbevis eller motsvarande Ärendebeskrivning st.
Övriga handlingar Protokoll & teckning st.
Ritningarna bör ej rullas utan vikas i A4-format (21x30 cm).

Kortfattad beskrivning

Huvudbyggnad

Grundens utförande och isolering:

Ytterväggars utförande:

Färgsättn. av fasadytor o. snickeri:

Innerväggars utförande:

Bjälklags material och dimensioner:

Takstolarnas dimensioner:

Taktäckningsmaterial:

Ytter- och innertrappors utförande:

Uppvärmningssätt och eldstäder:

Uthus, garage etc.

Grund och bjälklag:

Ytterväggar:

Taktäckn.-material, utv. färgsättning:

Övriga upplysningar

Datum för ansökans inlämnande / 19.....

Nolsjö Byggnadsföretag
gn And Engström
Sökandens egenhändiga namnteckning (Rättsinneh. till ovan nämnda tomtpåst)

Handlingarna granskade och byggnadslov meddelat enligt byggnadsnämndens protokoll denna dag § 203.

I enlighet med av Länsstyrelsen fastställd taxa är avgift för ritningsgranskning 25,- kronor och för besiktning 30,- kronor erlagd.

Innan byggnaden toges i bruk skall anmälan om slutbesiktning göras på bifogade kort.

Påpekande:

.....

.....

Enligt 58 § byggnadsstadgan anmanas
sökanden att om ovan givna beslut
bevisligen underrätta grannar och andra,
vilka kunna beröras därav.

Ljusterö den 6/8 1964

BYGGNADSNÄMNDEN I LJUSTERÖ KOMMUN

Carl Hansson

Ordf.

Avskrift

Arrende kontrakt

Mellan Nolsjö Tomtägare förening u.p.a
och Nolsjö Bastuförening har
följande avtal träffats:

Tomtägare föreningen utarrenderar
till Bastuföreningen plats för
bastubyggnad på Tomtägare-
föreningens allmänning vid
sjön Skären.

Avtalet gäller under 5 år med
ömsesidig uppsägning senast 1 år
före förfallodagen.

Arrendesumman är pro forma
bestämd till kr 5.- pr. år.

Husters den 20.7 1964

Nolsjö Tomtägare förening u.p.a.
K. Engström

Nolsjö Bastuförening
G. Lundvall

Rätt arkivet intygar

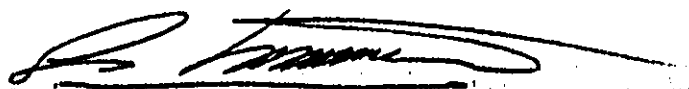

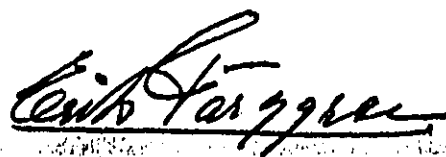

Utdrag ur protokoll
fört vid Nohjö's Tourist
ägare förening's års-
möte söndagen den
14.6 1964 hos ordf.
H. Engström.

§ 13

Eventuellt:

- Bastu: H. Engström föreslag att föreningen utarrenderar mark för uppförande av bastubyggnad på allmänningen vid sjön Skären till en separat Bastuförening, som avses bli självbärande.

Efter omröstning beslutade års-
mötet bifalla Engströms förslag.

Ljusåren den 14.6 1964

Ordf. Svedberg

Att utdraget inlyggar: sekr

S. Tamme

Ordf. Färgren

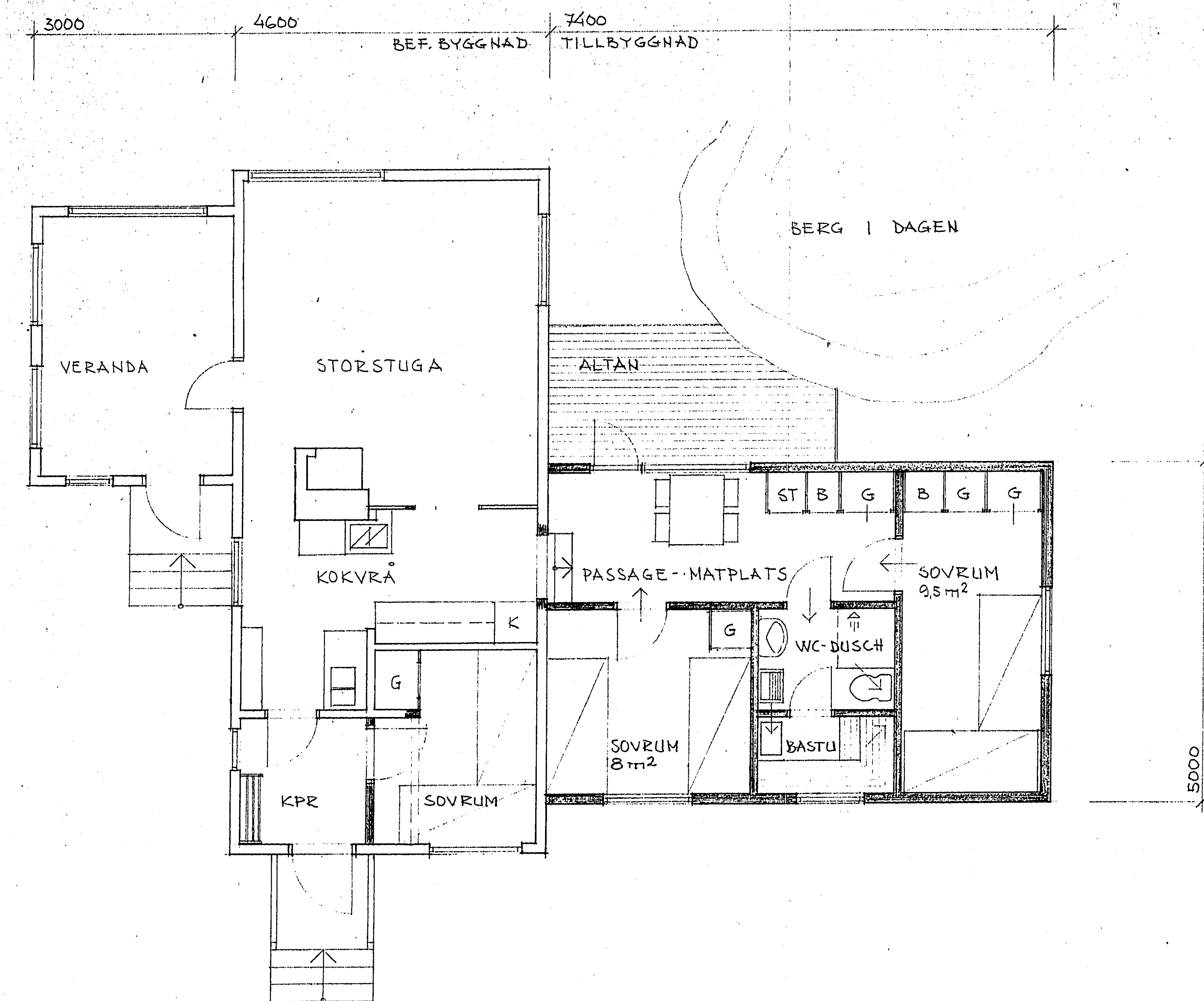

PLAN

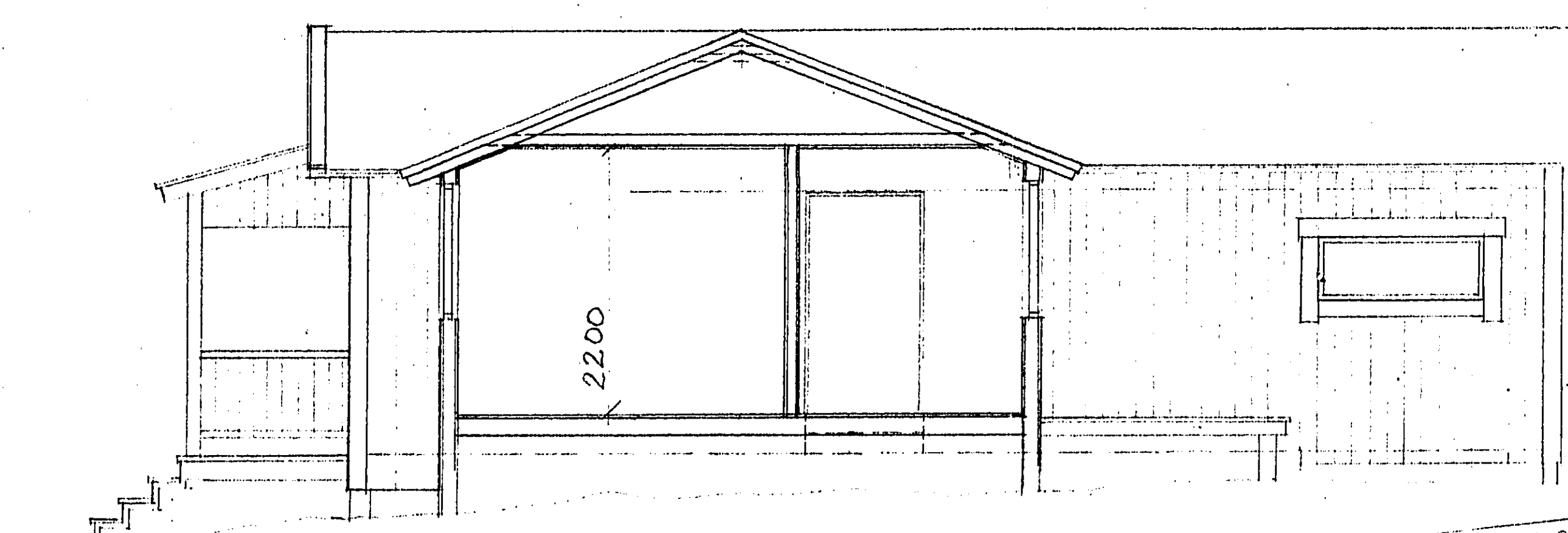

SEKTION

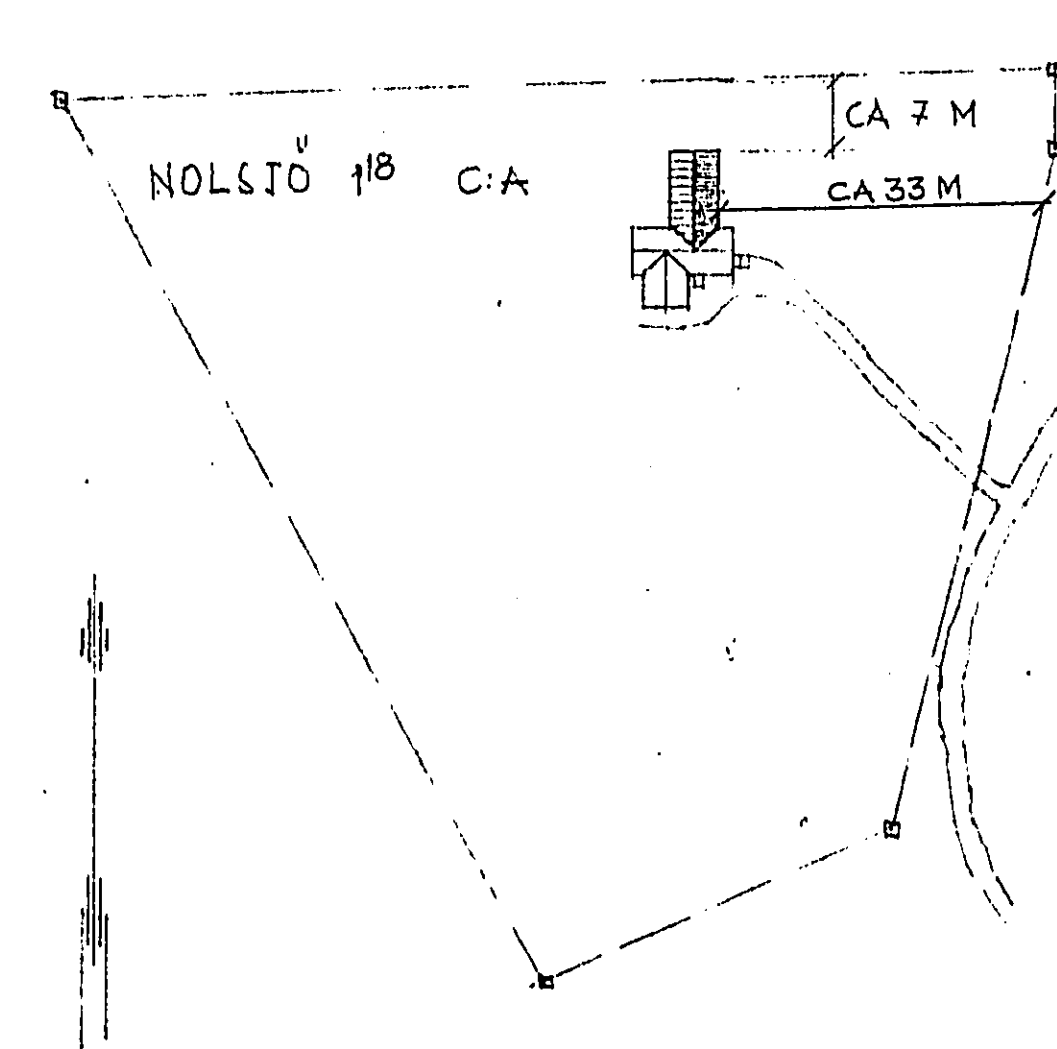

SITUATIONSPLAN
1:1000

BYGGNADSBYGGNADSRÅD
1974-10-30
624/74 UTV 331

TILLBYGGNADSNÄMNDENS I Vaxholms
kommun Beslut 1974-11-19
S 1826, betyg B

Varje avvikelse från godkänd ritning
förklarar byggnadsnämndens tillstånd

VAXHOLMS KOMMUN, LJUSTERÖ, NOLSJÖ 1B
TILLBYGGNAD AV FRITIDSHUS
PLAN, SEKTION, SITUATIONSPLAN
SKALA 1:50, 1:1000
STOCKHOLM 1974. 10. 22 ULF GRIPENSTAM 1.

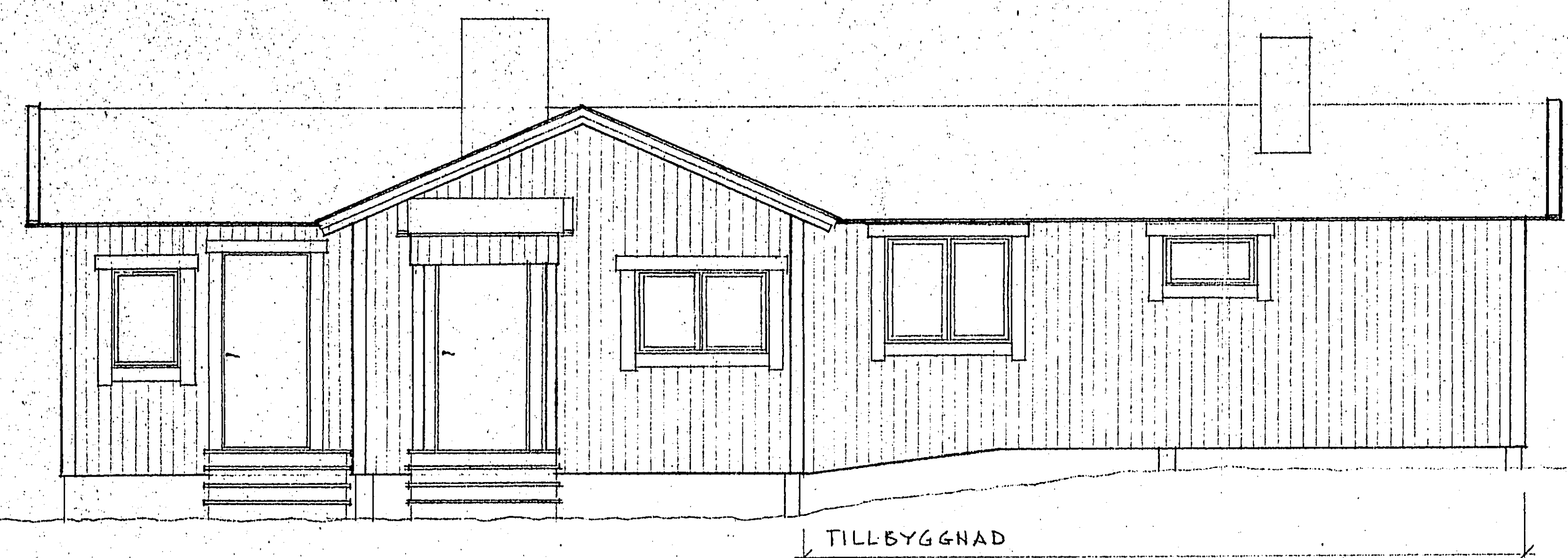

SEKTION MOT ÖSTER

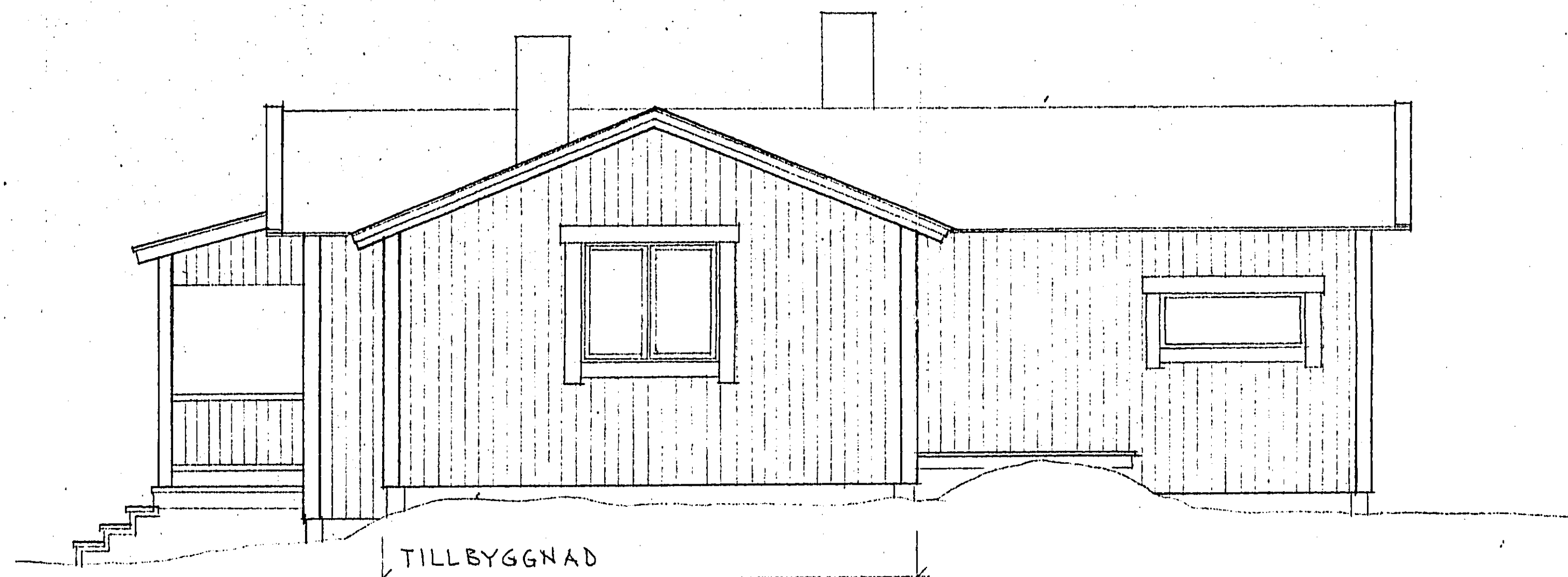

SEKTION MOT NORR

BYGGNADSBYGGNADEN
1974-10-30
624 341 331

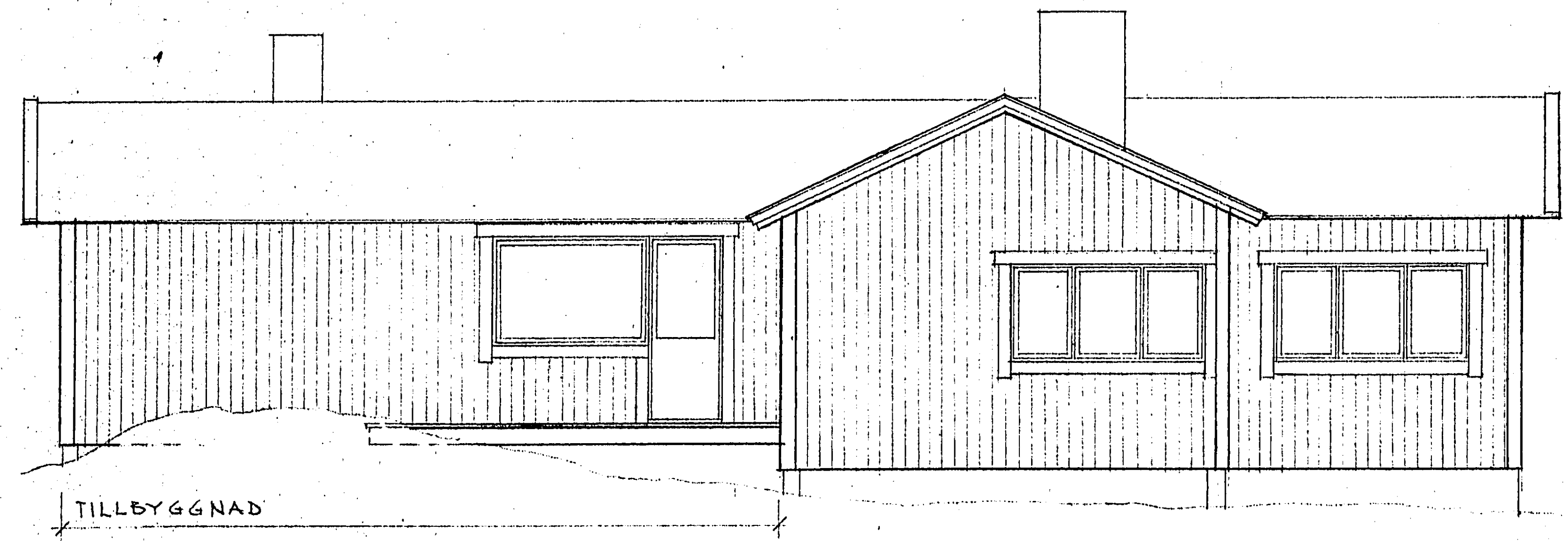

SEKTION MOT VÄSTER

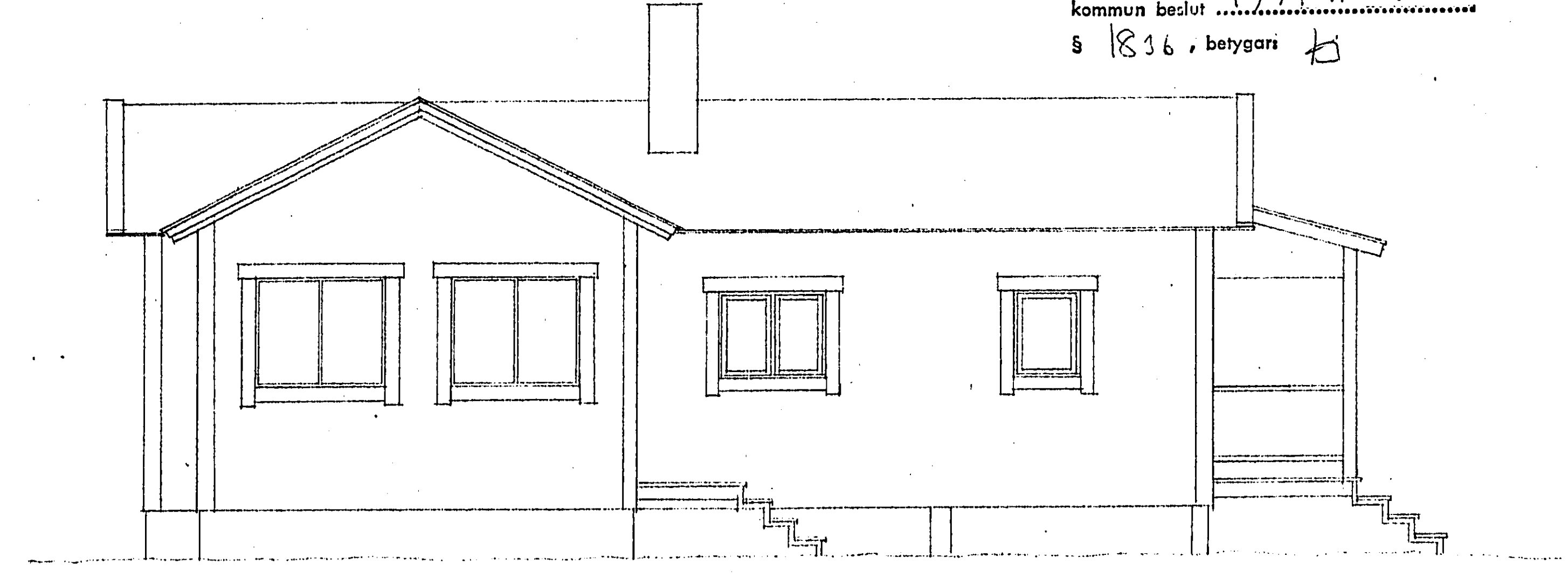

SEKTION MOT SÖDER
BEFINTLIG

TILLBYGGNADEN I Vaxholms
kommun beslut 1974-11-19
§ 1836, betygen B

Varje avvikelse från godkänd ritning
fordrar byggnadsnämndens tillstånd

VAXHOLMS KOMMUN, LJUSTERÖ, NOLSJÖ 1¹⁸
TILLBYGGNAD AV FREITIDSHUS
FASADER
SKALA 1:50
STOCKHOLM 1974. 10. 22 ULF GRIPENSTAM 2.

FÖRKLARINGAR

- 1. TREKAMMARBUNN FÖR KÖK, TVÄTT O DYL
- 2. INFILTRERINGSEÄDD D:O
- 3. SEPTISK TANK FÖR WC
- 4. BORRAB BRUNN

SPILLVATTEN I MARK AV PVC MARKAVLOPPSRÖR
VATTEN I MARK AV PEL. NT 10

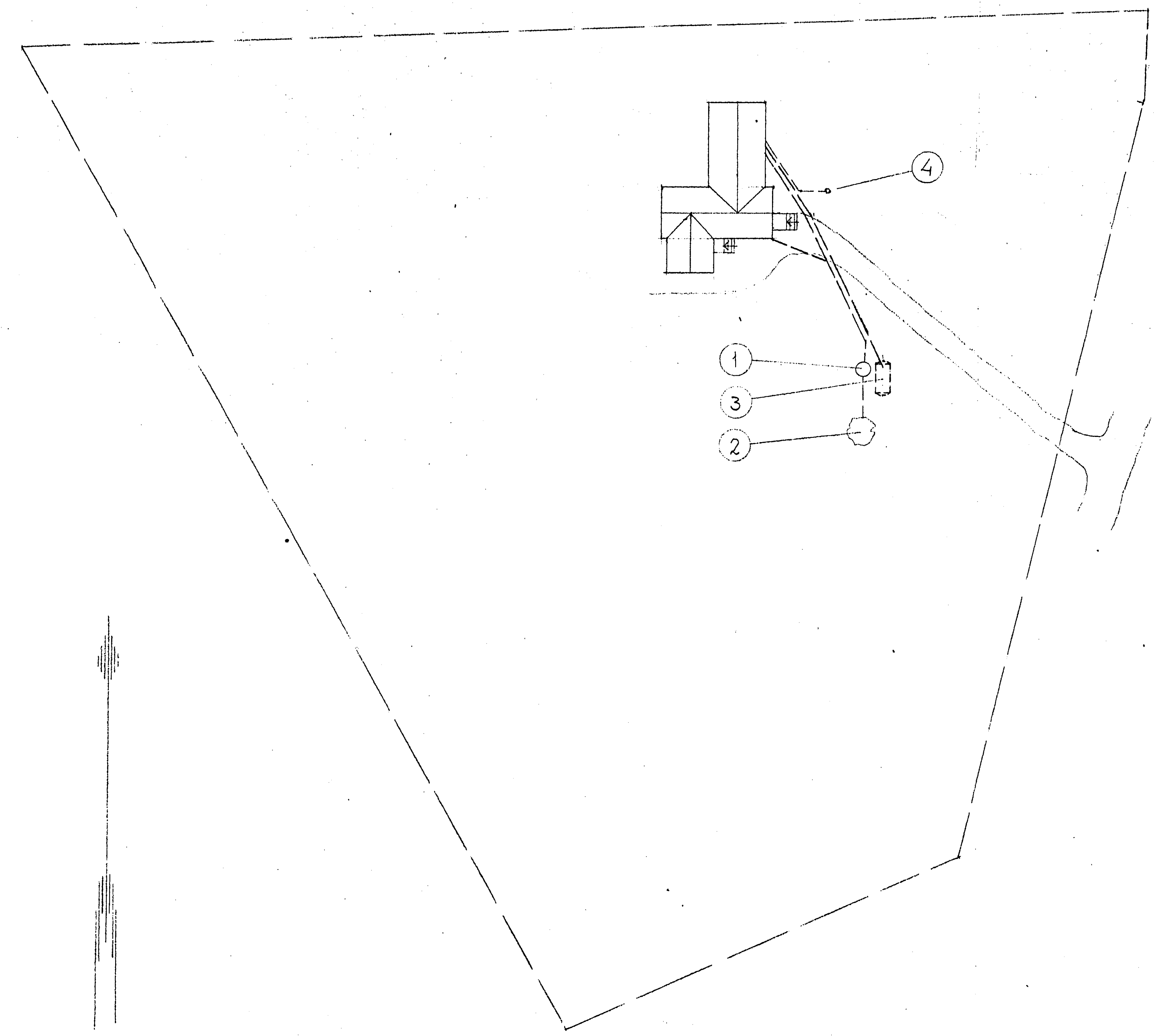

VAXHOLMS BYGGNADSNÄMNDEN
1974-10-30
DNr 1624/74 ltr 121

Tillhör BYGGNADSNÄMNDENS i Vaxholms
kommun beslut 1974-11-18
§ 1836, betygat K

Varje avvikelse från godkänd ritning
fordrar byggnadsnämndens tillsänd

VAXHOLMS KOMMUN, LJUSTERÖ, NOLSJÖ 1¹⁸
TILLBYGGNAD AV FRITIDSHUS
VA I MARK, SITUATIONSPLAN
SKALA C:A 1:400
STOCKHOLM 1974. 10. 22 ULF GRIPENSTAM VA 1.

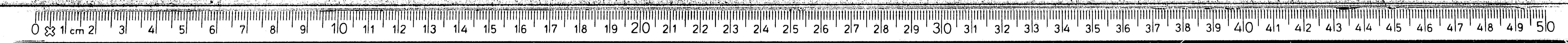

FÖRMINSKNINGSGRAD

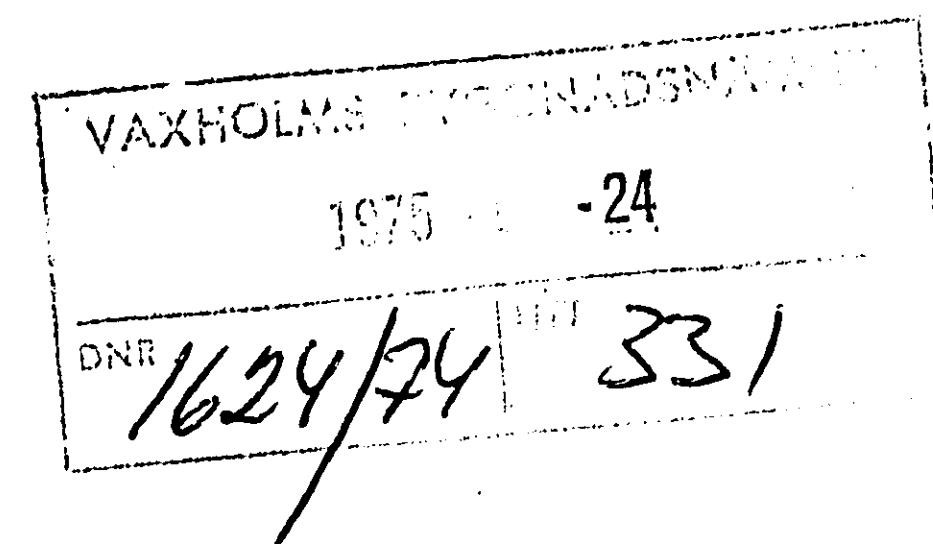

Beräkning av takstol till tillbyggnad av fritidshus, Nolsjö 1:18, Ljusterö Vaxholms Kommun.

Stockholm 1975.03.25

Toivd Kastley

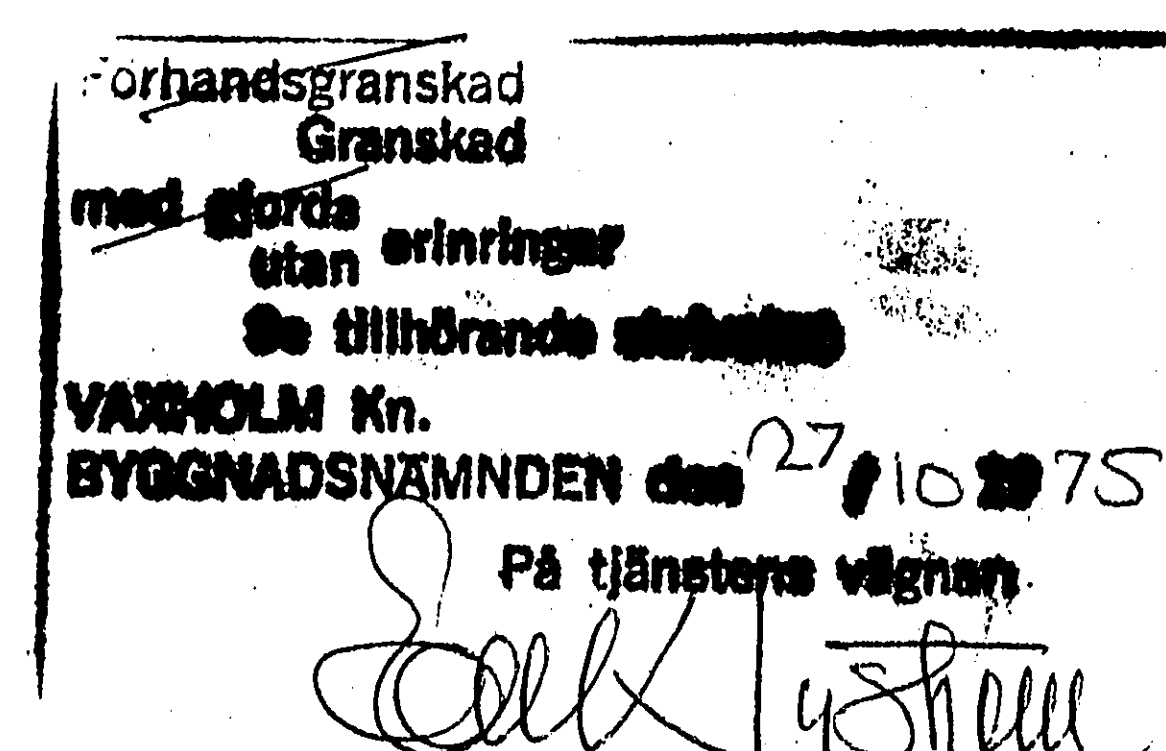

1975-11-03

Stadsarkitektkontoret
Gunilla Johansson

Lena Magnusson
c/o Tengbross Ark. kontor
Box 1230
111 82 Stockholm

Fastigheten Nolsjö 1:18 i Vaxholms kommun

Härmed meddelas att konstruktionsritning å rubr. fastighet inkomnen till byggnadsnämnden 75-10-24 är granskad utan erinringar av byggnadsinspektör Erik Nyström.

BYGGNADSNÄMNDEN I VAXHOLMS KOMMUN
Enligt uppdrag

Gunilla Johansson
Gunilla Johansson
kontorist

SOCKEN	FASTIGHET, SORTERINGSUPPGIFT	NR	TOMT	ÅR	DIARIENR	DEL		
LJÖ	Nolsjö	1	18	74	139866 1624	1		
ÄNDRING AV SORTERINGSUPPGIFT			ÄNDRING DEN					
ÄRENDET AVSER			INKOM DEN					
Tillbyggnad av fritidshus			187410 1974-10-30					
SÖKANDE			TEL		AVGIFTER			
Magnusson Lena			242460		GRANSKNINGSAVGIFT			
c/o Tengbross Ark kontor					ARKIVERINGSAVGIFT			
Box 1230, 111 82 Stockholm					SUMMA AVGIFTER			
ANSVARIG ARBETSLEDARE			TEL		BESLUT			
					Tillhör			
					KOD			
					av 74-11-19, § 1836			
AVS. DEN	REMISS TILL	ÅTER D.	AVS. DEN	REMISS TILL	ÅTER D.	BESLUTSDATUM	BESLUTSNR	
DATUM			KOMPLETTERING		DATUM		KOMPLETTERING	
75.10.24			Konstr. ritn. m. m.		75.10.27		Konstr. ritn. gransk.	
SLUTFÖRT DEN			ARKIVNUMMER				KOD	
9 - 9			015258				G	
SLUTFÖRARE, NAMN			RESERV		REGISTERBLAD		1	
Nyström								

0 1 2 3 4 5 6 7 8 9 10 11 12 13 14 15 16 17 18 19 20 21 22 23 24 25 26 27 28 29 30 31 32 33 34 35 36 37 38 39 40 41 42 43 44 45 46 47 48 49 50

FÖRMINSKNINGSGRAD

$$F = \frac{257 \cdot 2,4}{2,0} + \frac{205 \cdot 2,8 \cdot 1,0}{2,0} + \frac{100 \cdot 0,4 \cdot 0,2}{2,0} + \frac{31,5 \cdot 0,4}{2,0}$$

$$F = 605 \text{ kp}$$

$$G = \frac{205 \cdot 2,8 \cdot 1,0}{2,0} + \frac{100 \cdot 0,4 \cdot 1,8}{2,0} - \frac{257 \cdot 0,4}{2,0} + \frac{31,5 \cdot 1,6}{2,0}$$

$$G = 297 \text{ kp}$$

Avskärningsdiagram

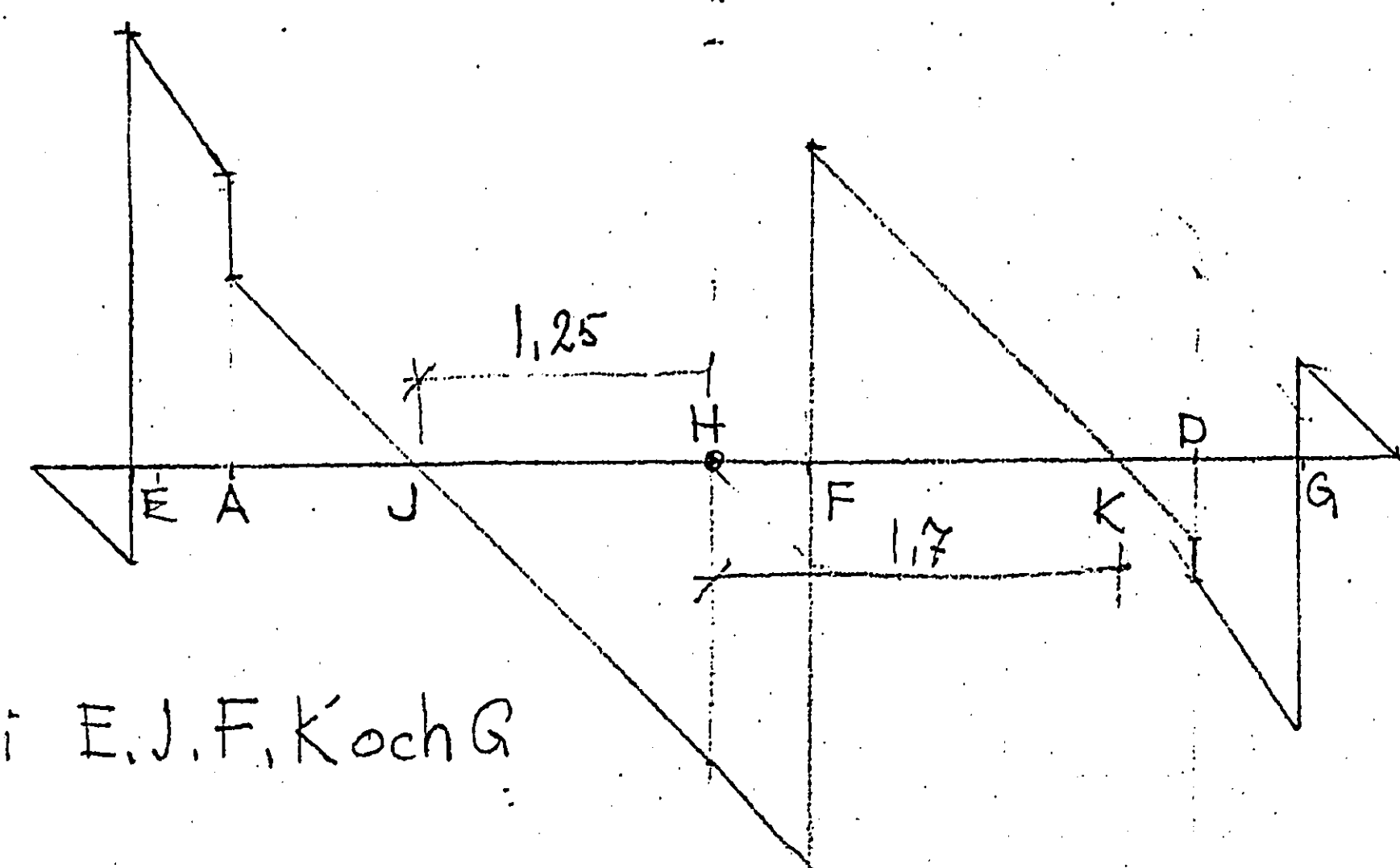

$$k = \frac{605 - 257}{205}$$

$$k = 1,7$$

Kritiska moment i E, J, F, K och G

$$M_E = \frac{205 \cdot 0,4^2}{2}; M_E = 16,7 \text{ kpm}$$

$$M_J = -257 \cdot 1,25 + \frac{205 \cdot 1,25^2}{2}; M_J = -160 \text{ kpm}$$

$$M_F = 257 \cdot 0,4 + \frac{205 \cdot 0,4^2}{2}; M_F = 121,5 \text{ kpm}$$

$$M_K = 257 \cdot 1,7 + \frac{205 \cdot 1,7^2}{2} - 605 \cdot 1,3; M_K = -51 \text{ kpm}$$

$$\sigma_{till} = 100 \text{ kp/cm}^2 \quad W = \frac{16000}{100} \quad W_{till} = 160$$

$$W \text{ för } 50 \times 150 = 187 \text{ cm}^3$$

Min. dim takstolstass i E

$$\frac{1670}{100} = W_{tass} = 16,7 \text{ cm}^3$$

$$h = \sqrt{\frac{16,7 \cdot 6}{5}}$$

$$h_{tass} = 5 \text{ cm}$$

3. Överarm: c/c 1,2 m

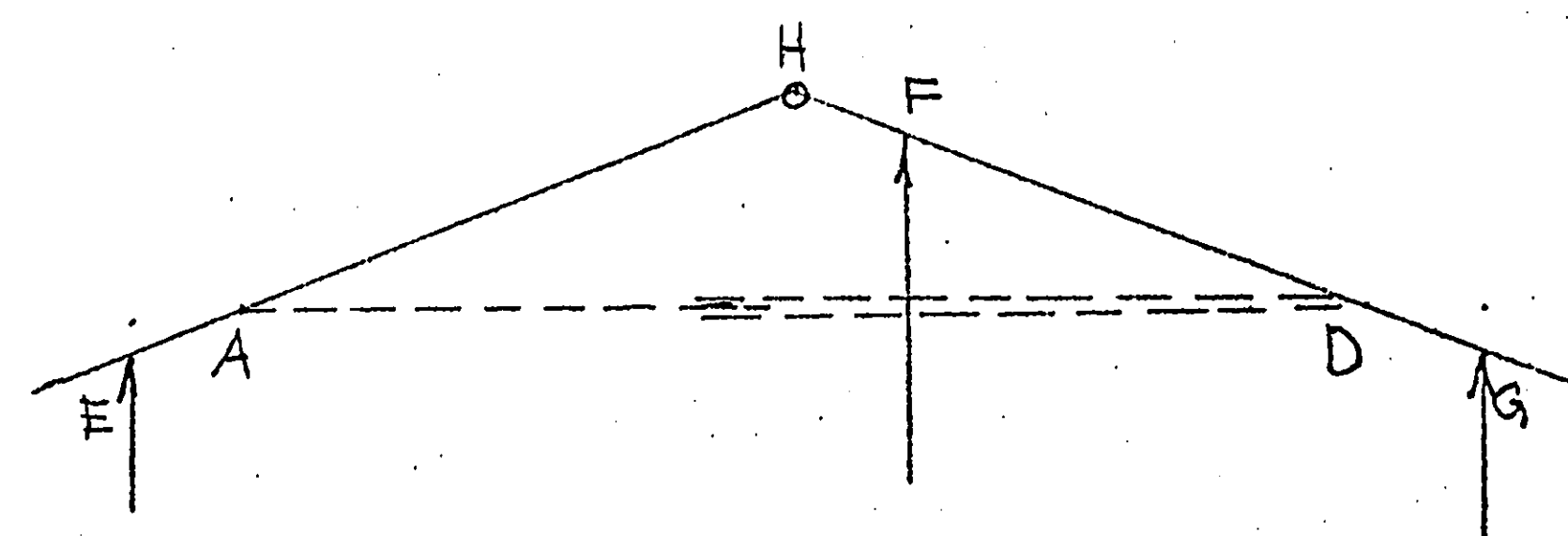

Belastningar:

Enl. sid. 1 i A $87,5 \text{ kp}$

- " - 1 i D $31,5 \text{ kp}$

Taktegel $40 \text{ kp/m}^2 \cdot 1,2$ $48,0 \text{ kp/m}$

Låkt $5 \text{ " } \cdot 1,2$ $6,0 \text{ "}$

Papp $2 \text{ " } \cdot 1,2$ $2,4 \text{ "}$

Panel $25 \cdot 0,6 \cdot 1,2$ $18,0 \text{ "}$

Överarm $50 \times 150 \cdot 0,6$ $4,5 \text{ "}$

Snölast $100 \cdot 1,2$ $120,0 \text{ "}$

Vindlast $50 \cdot 1,0 \cdot 0,1 \cdot 1,2$ $6,0 \text{ "}$

$$204,9$$

$$\sim 205 \text{ kp/m}$$

$$100 \text{ kp/m}$$

Innertak å E-A, D-G

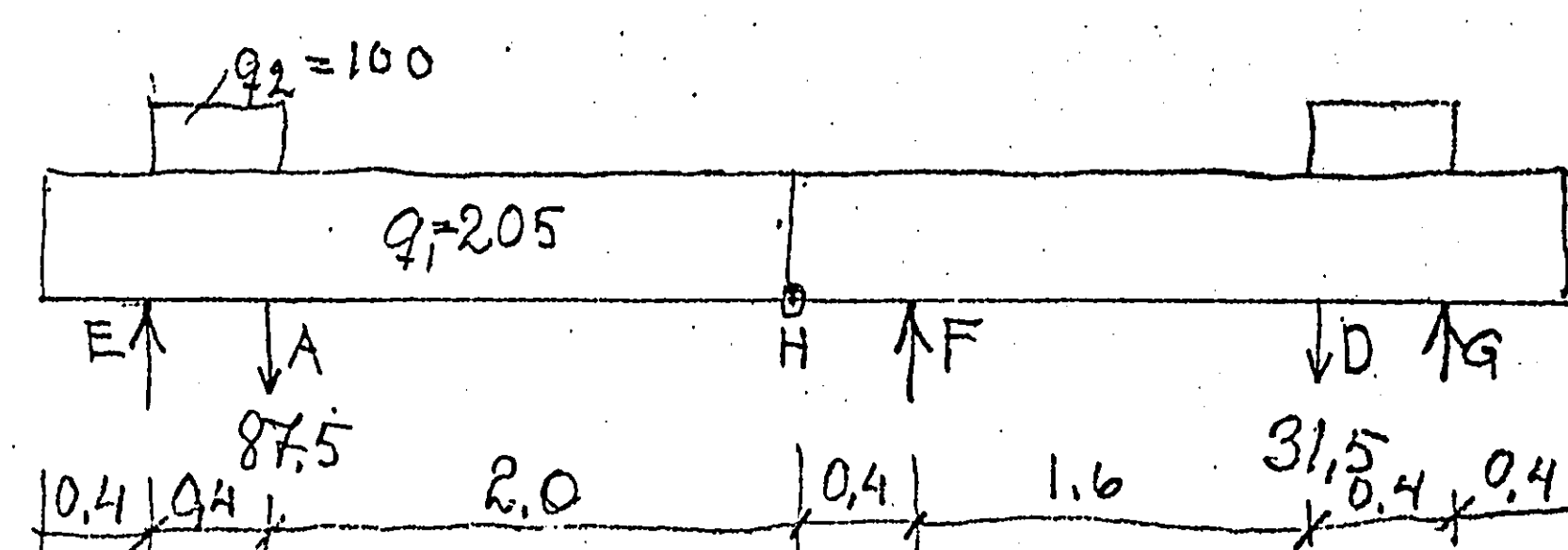

$$E = \frac{205 \cdot 2,8^2}{2 \cdot 2,4} + \frac{100 \cdot 0,4 \cdot 2,2}{2,4} + \frac{87,5 \cdot 2,0}{2,4}; E = 445 \text{ kp}$$

$$H = \frac{205 \cdot 2,8 \cdot 1,0}{2,4} + \frac{100 \cdot 0,4 \cdot 0,2}{2,4} + \frac{87,5 \cdot 0,4}{2,4}; H = 257 \text{ kp}$$

2. Takstolen över- och underarm behandlas 1.
konstruktivt var för sig 139867

Underarm: c/c 1,2 m

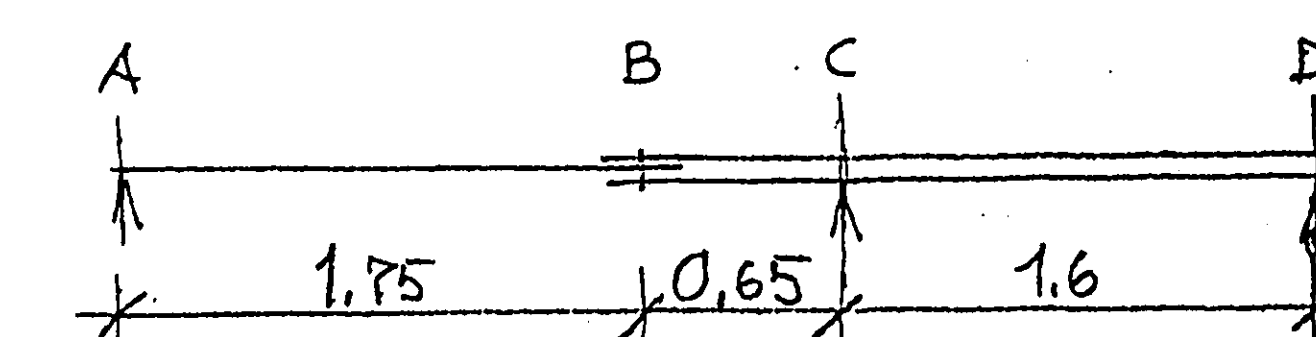

Skarven B har placerats så att momentet i C, är c/a dubbelt så stort som momentet AB

Underarm 2 st $50 \times 75 \cdot 0,6 \cdot 1,2$ 6 kp/m

Panel $17 \cdot 0,6 \cdot 1,2$ $12,5 \text{ "}$

Gips $9 \cdot 0,9 \cdot 1,2$ $10,0 \text{ "}$

Minull $150 \cdot 0,06 \cdot 1,2$ $11,0 \text{ "}$

Vilande last $50 \cdot 1,2$ $60,0 \text{ "}$

$$99,5 \text{ kp/m}$$

$$\sim 100 \text{ "}$$

Upplagstryck:

$$A = 87,5 \text{ kp}$$

$$B = 87,5 \text{ "}$$

$$C = \frac{87,5 \cdot 2,25}{1,6} + \frac{100 \cdot 2,25^2}{2 \cdot 1,6}; C = 281 \text{ kp}$$

$$D = \frac{100 \cdot 2,25 \cdot (1,6 - 2,25)}{1,6} - \frac{87,5 \cdot 0,65}{1,6}; D = 31,5 \text{ kp}$$

Kritiska momentpunkter; fältmoment mitt emellan AB och stödmoment i C

$$M_{AB} = \frac{100 \cdot 1,75^2}{8}; M_{AB} = 38,2 \text{ kpm}$$

$$M_c = 87,5 \cdot 0,65 + \frac{100 \cdot 0,65^2}{2}; M_c = 78,0 \text{ kpm}$$

$$\sigma_{till} = 100 \text{ kp/cm}^2 \quad W = \frac{7800}{100} \quad W = 78 \text{ cm}^3$$

För 50×75 $W = 47 \text{ cm}^3$; \therefore 1st 50×75 Stång A-B, 2st stång B-D

Koll av överarm med ensidig belastning. 6.

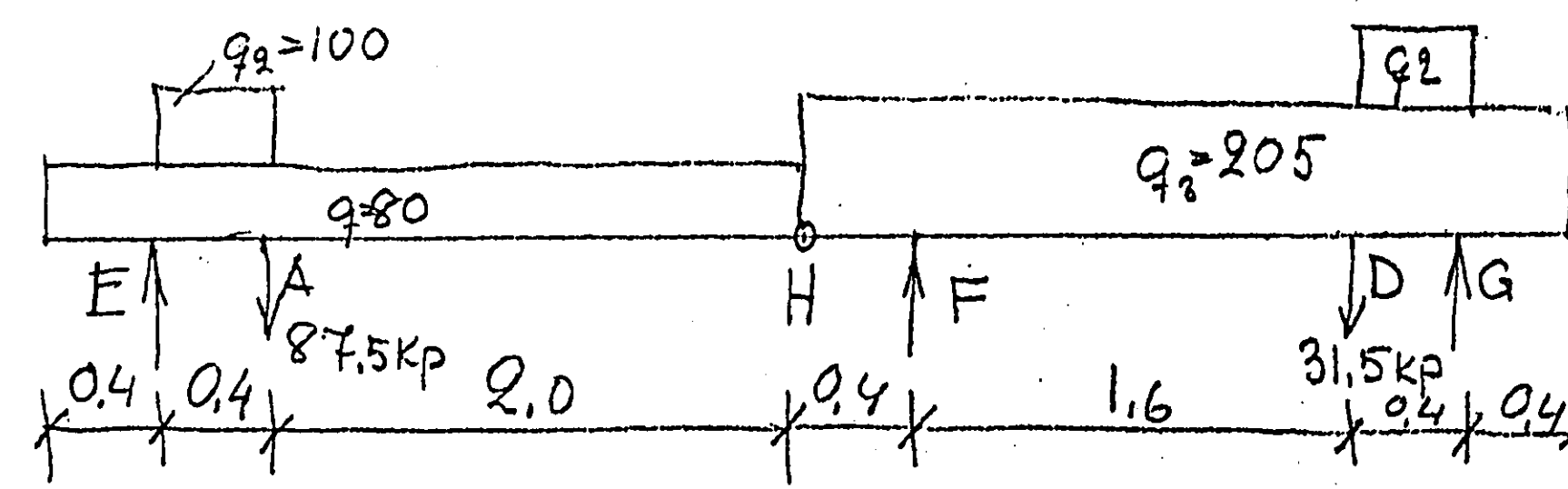

$$E_1 = \frac{80 \cdot 2.0^2}{2 \cdot 2.4} + \frac{100 \cdot 0.4 \cdot 2.2}{2.4} + \frac{87.5 \cdot 2.0}{2.4}; E_1 = 241 \text{ kp}$$

$$H_1 = 110 \text{ kp}$$

$$F_1 = \frac{110 \cdot 2.4}{2.0} + \frac{205 \cdot 2.8 \cdot 1.0}{2.0} + \frac{100 \cdot 0.4 \cdot 0.2}{2.0} + \frac{31.5 \cdot 0.4}{2.0}$$

$$F_1 = 429 \text{ kp}$$

$$G_1 = 328 \text{ kp}$$

$$M_{E1} = \frac{80 \cdot 0.4^2}{2}; M_{E1} = 6.5 \text{ kpm} < 16.7 \text{ kpm}$$

$$M_{J1} = -110 \cdot 1.38 + \frac{80 \cdot 1.38^2}{2}; M_{J1} = -66 \text{ kpm} < 160 \text{ kpm}$$

$$K_1 = \frac{429 - 110}{205}; K_1 = 1.55$$

$$M_{F1} = 110 \cdot 0.4 + \frac{205 \cdot 0.4^2}{2}; M_{F1} = 61 \text{ kpm} < 121.5 \text{ kpm}$$

$$M_{K1} = -429 \cdot 1.15 + 110 \cdot 1.55 + \frac{205 \cdot 1.55^2}{2}; M_{K1} = -77 \text{ kpm} > -51 \text{ kpm}$$

Belastning i E = 429 + 281 = 710 kp < 935 kp

$$G_1 = 328 > 297 \text{ kp}$$

Bärning I

$$M = 328 \cdot 0.7; M = 230 \text{ kpm}; \sigma_{till} = 100; W = 230 \text{ cm}^3$$

$$W = \frac{7.5 \cdot 15^2}{6}; W_{till} = 282 \text{ cm}^3$$

Bärning V

$$B = \frac{410 \cdot 1.1}{1.35}; B = 335 \text{ kp}$$

$$M = 335 \cdot 0.25; M = 84 \text{ kpm}$$

$$W = \frac{8400}{100}; W = 84 \text{ cm}^3$$

$$\text{Valjes } 7.5 \cdot 15.0; W = \frac{7.5 \cdot 15.0^2}{6}; W = 282 \text{ cm}^3$$

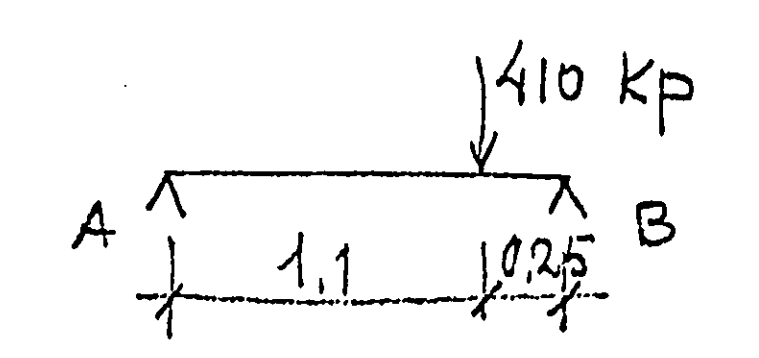

5. Bärning I

$$M = 300 \cdot 0.7$$

$$M = 210 \text{ kp}$$

$$\sigma_{till} = 80 \text{ kp/cm}^2$$

$$W = \frac{21000}{80}; W = 262 \text{ cm}^3$$

$$7.5 \cdot 15.0 / 200 W = \frac{7.5 \cdot 15^2}{6}; \therefore W = 281 \text{ cm}^3$$

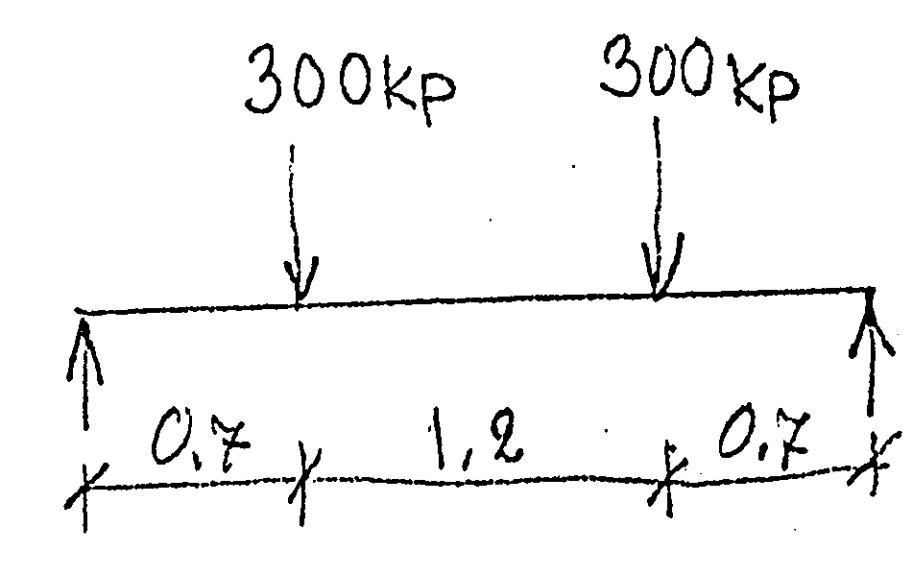

Bärning II

$$A = \frac{935 \cdot 1.25}{2.2}$$

$$A = 532 \text{ kp}$$

$$C = 403 \text{ kp}$$

$$M = 532 \cdot 0.95$$

$$\sigma_{till} = 80 \text{ kp/cm}^2$$

$$2 \text{ st } 50 \times 200$$

$$M = 507 \text{ kpm}$$

$$W = \frac{50700}{80}; W = 635 \text{ cm}^3$$

$$W = \frac{2 \cdot 5 \cdot 20^2}{6}; W = 666 \text{ cm}^3$$

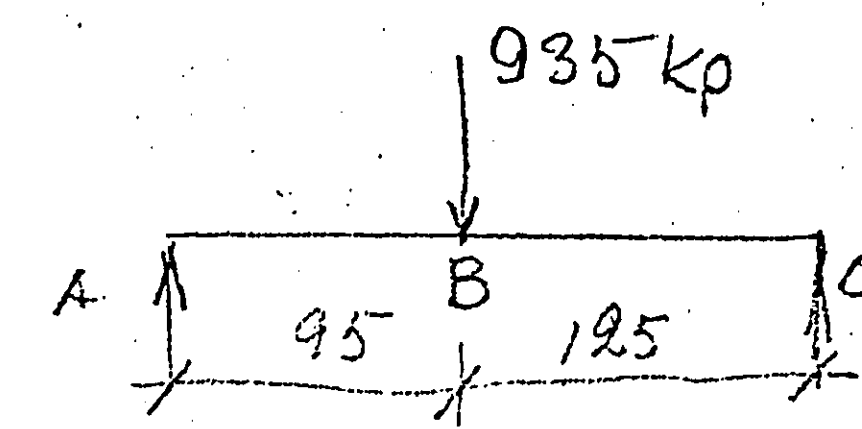

Bärning III

$$D = \frac{935 \cdot 0.6}{0.85}; D = 660 \text{ kp}$$

$$E = 275 \text{ kp}$$

$$M = 660 \cdot 0.25$$

$$M = 165 \text{ kpm}$$

$$\sigma_{till} = 100 \text{ kp/cm}^2; W = 165 \text{ cm}^3$$

$$7.5 \cdot 12.5; W = 195 \text{ cm}^3$$

Bärning IV

$$F = \frac{445 \cdot 0.9}{1.35}; F = 297 \text{ kp}$$

$$W = \frac{7.5 \cdot 15^2}{6}; W = 281 \text{ cm}^3$$

$$M = 297 \cdot 0.45; M = 134 \text{ kpm}$$

$$\sigma_{till} = 80 \text{ kp/cm}^2; W = 167 \text{ cm}^3$$

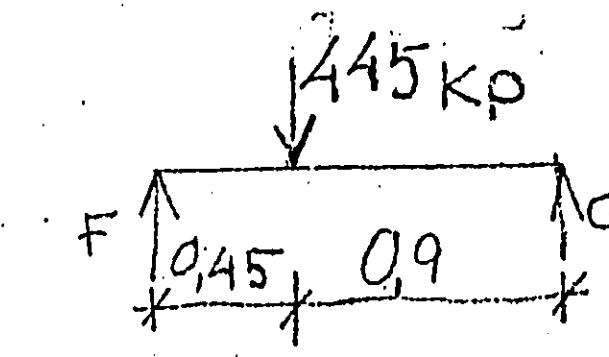

§ 1836

Nolsjö 1:18, dnr 1624/74-331
Magnusson Lena, c/o Tengboms Arkitektkontor, Box 1230,
111 82 STOCKHOLM
Tillbyggnad av fritidshus

På fastigheten finns för närvarande ett fritidshus om 46 m².

Ansökan avser tillbyggnad med 37 m².

Byggnadsnämnden beslutar bevilja byggnadslov.

Konstruktionsritningar med tillhörande beräkningar över byggnadens takstolar samt anmälan av ansvarig arbetsledare för byggnadsarbetet skall inlämnas till byggnadsnämnden och godkännas innan därav berörda arbeten får påbörjas.

Bastu skall utföras i enlighet med gällande bastubyggnorm.

Enskilt avlopp får ej anordnas utan hälsovårdsnämndens tillstånd.

Sökanden uppmanas att i enlighet med byggnadsstadgans bestämmelser om beslutet bevisligen underrätta grannar och andra, vilka kan beröras därav.

Byggnadsnämndens besiktningsman under byggnadstiden är byggnadsinspektör Erik Nyström.

SOU 75-01-17

Justeringsmönnens sign

Utdragsbestyrkande

K. Brön

Byggnadslov

ANSÖKAN VAXHOLMS BYGGNADSNÄMND

Datum
1974-10-29

1974-10-30

1624/74 1111 331

Byggnadsnämnden

Vaxholms kommun

Stadsarkitektkontoret

184 00 ÅKERSBERGA

Byggnadsplats och sökande

Fastighetens officiella beteckning Vaxholms Kommun, Ljusterö, Nolsjö 1 ¹⁸		<input type="checkbox"/> Jordbruksfastighet	<input checked="" type="checkbox"/> Annan fastighet
Fastighetens adress Nolsjö, 180 23 LJUSTERÖ		Församling Ljusterö	
Sökandens namn och postadress Lena Magnusson, c/o Tengboms Ark.kontor, Box 1230, 11182 STHLM		Telefon 08/24 24 60	
Fastighetsägarens namn (om annan än sökanden) G.Magnusson dödsbo			

Byggnadsföretag

Husbyggnadsföretag		Annat	
<input type="checkbox"/> En-familjshus	<input type="checkbox"/> Två-familjshus	<input type="checkbox"/> Rad- eller kedjehus	<input checked="" type="checkbox"/> Fritidshus
<input type="checkbox"/> Hyres- och allfärshus	<input type="checkbox"/> Industribyggnad	<input type="checkbox"/> Uthus	
Omfattning av husbyggnadsföretag			
<input type="checkbox"/> Helt ny byggnad	<input checked="" type="checkbox"/> Till-/Påbyggnad	<input type="checkbox"/> Ombyggnad/Ändringsarb	<input type="checkbox"/> Schaktning till husbyggnad
Annat byggnadsföretag			
<input type="checkbox"/> Plank, mur o d	<input type="checkbox"/> Schaktning, fyllning	<input checked="" type="checkbox"/> VA-installation	<input checked="" type="checkbox"/> Fast cistern o d
Följande är tillämpligt endast inom vissa områden, tex stadsplanområden			
<input type="checkbox"/> Omfärgning av fasad	<input type="checkbox"/> Skyll, ljusanordning	<input type="checkbox"/> Upplag	<input type="checkbox"/> Rivning av hus

Byggnadsbeskrivning m m

Byggnadsbeskrivningen ifylls endast vid ny-, till- eller ombyggnad. Vid till- eller ombyggnad skall uppgifterna avse hela byggnaden. Se närmare förklaringar på omstående sida.

Byggnadens ändamål	Bostäder, kvm	Lokaler ovan mark	Därrav kontor, kvm	Därrav buliker, kvm	Lokaler under mark, kvm	Antal bost-lägenheter	garage-platser	vån ovan mark	vån under mark	Ursprungl byggnår
Fritidshus	1) 84,5	2) -	2) -	2) -	2) 10	3) 1	4) -	5) 1	5) -	6) 1950
Byggnadsnämndens ant										
Kostnaderna för byggnadsföretaget beräknas					Stadligt bostadslån					
<input checked="" type="checkbox"/> överliga 10 000 kronor	<input type="checkbox"/> understiga 10 000 kronor				<input type="checkbox"/> söks samtidigt	<input checked="" type="checkbox"/> söks ej	<input type="checkbox"/> har söks/beviljats		<input type="checkbox"/> kommer att sökas	
Anteckningar										

Sökandens underskrift

Bilagor

Byggnadslovshandlingar	<p><i>Lena Magnusson</i></p> <p>Byggnadsnämndens anteckningar</p> <p>TILLFÖR BYGGNADSNÄMNDENS I Vaxholms kommun beslut 1974-11-19</p> <p>§ 1836, betygat</p> <p>Beviljat byggnadslov</p> <p>Datum</p> <p>Paragraf</p> <p>Tillåten byggnadsrätt för hyres- och allfärshus enligt stads- eller byggnadsplan</p> <p>Total våningsyta, kvm</p> <p>Därrav i loftenvåning, kvm</p>
<input checked="" type="checkbox"/> Situationsplan, byggnad o d	
<input checked="" type="checkbox"/> Situationsplan, ledningar i mark	
<input checked="" type="checkbox"/> Huvudritningar (arkitektoniska utformningen)	
<input type="checkbox"/> Byggritningar (konstruktioner)	
<input type="checkbox"/> Konstruktionshandlingar, VA-installation	
<input checked="" type="checkbox"/> Teknisk beskrivning, husbyggnad	
<input checked="" type="checkbox"/> Teknisk översiktsbeskrivning, VA-installation	
<input type="checkbox"/> Berörd grannes yttrande	
<input type="checkbox"/> Anmälan om ansvarig arbetsledare	
Andra handlingar	
<input type="checkbox"/> Ansökan om ställigt lån	
<input type="checkbox"/> Anmälan om anslutning till vatten och avlopp	
<input type="checkbox"/> Ansökan om tillstånd att anordna wc	
<input type="checkbox"/> Förhandsanmälan om li.smedelst alor	
<input type="checkbox"/> Ansökan om tillstånd betr brandfarliga vara	

TEKNISK BESKRIVNING

Denna beskrivning utgör underlag för byggnadsnämndens och lånearpens tekniska granskning. Den är ej tillräckligt detaljerad som underlag för entreprenadavtal.

Nybyggnad
 Tillbyggnad
 Ombyggnad
 Förbättring
 Före Efter Före Efter

Beskrivningen avser <input checked="" type="checkbox"/> småhus <input type="checkbox"/> annan byggnad <input type="checkbox"/> M=monteringsfärdigt <input type="checkbox"/> P=platsbyggd		Inkom till kommunen den <div style="border: 1px solid black; padding: 5px; width: fit-content; margin: 0 auto;"> 1974-10-30 DNR 1624/74 LIT 131 </div>	
Husstyp (ex enfamiljshus, kedjehus, radhus, lamellhus, punkthus) Enfamiljshus			
Antal hus	Antal lägenheter	Antal hela våningsplan	
1	1	1	
Kommun Vaxholm		Länsbeteckn AB	Fastighetsbeteckning Nolsjö 18
Fastighetsadress Nolsjö, 180 23 LJUSTERÖ			
Sökandens namn, adress och telefon Lena Magnusson, c/o Tengboms Ark.kontor, Box 1230, 111 82 STOCKHOLM. Tel 08/242460			
Grund Grundlagt på <input type="checkbox"/> Berg <input type="checkbox"/> Grus <input type="checkbox"/> Sand <input type="checkbox"/> Lera <input checked="" type="checkbox"/> Morän		Grundläggningdjup 0,5 m	
Grundläggningssätt (påläggning, hel platta, utbredda plattor med dimension och betongkvalitet) Plintar betong K 250		Yttrevägg, gavelspets (utifrån räknat) Läkt 50x25, st. panel 150x25 <input type="checkbox"/> M <input checked="" type="checkbox"/> P spikreglar 75x35, stolpar 100x50	
Dränering -		Lägenhetsskiljande vägg <input type="checkbox"/> M <input type="checkbox"/> P	
Väggar Källarväggar Källoryttvägg cm Husskiljande källarvägg cm Bärande källarinnervägg cm Icke bärande källarinnervägg cm Annan cm Värmeisolering i källaryttvägg K-värde Vattenisolering i källaryttvägg		Innervägg, trappomslutande <input type="checkbox"/> M <input type="checkbox"/> P Innervägg, bärande <input type="checkbox"/> M <input type="checkbox"/> P Övriga innerväggar <input type="checkbox"/> M <input checked="" type="checkbox"/> P Stolpar 75 x 50, 13 mm gipsplatta på ömse sidor	
Sockelbeklädnad		Bjälklag Bottenbjälklag <input type="checkbox"/> Över källare <input checked="" type="checkbox"/> Över kryp-utrymme <input type="checkbox"/> Direkt på mark 22 mm spånplatta, bjälkar 50x150, c/c 600 100 min.filt, diff.spärr, 16 mm spånplatta Mellanbjälklag <input type="checkbox"/> M <input type="checkbox"/> P	
Bärande del <input checked="" type="checkbox"/> Yttrevägg <input type="checkbox"/> Innevägg		Översta bjälklaget <input type="checkbox"/> M <input checked="" type="checkbox"/> P 13 mm gips, bjälkar 50x100, 100 min.filt + 50 min.matta	
Våningsväggar Yttrevägg, långsida (utifrån räknat) Läkt 50x25, st. panel 150x25, <input type="checkbox"/> M <input checked="" type="checkbox"/> P spikreglar 75x35, diff.spärr, folie stolpar 100x50, c/c 600 100 min.skiva, 13 mm gipspl. K-värde 0,35		Badrum/bjälklag Värmeisolering 100 min.filt K-värde 0,35 Vattenisolering helsvetsad PVC-matta Golvbeklädnad	
Yttrevägg, kortsida (utifrån räknat) <input type="checkbox"/> M <input checked="" type="checkbox"/> P Lika långsida K-värde 0,35		Altanbjälklag <input type="checkbox"/> M <input type="checkbox"/> P Värmeisolering Vattenisolering Golvbeklädnad	

BYGGNADSNÄMNDENS i Vaxholms
 kommun beslut 1974-11-13
 § 1836, betygare *[Signature]*

Trappor
Invändiga M P

Utvändiga M P

Yttertak
Takstol: M P
Taktvning, grader 28 Typ, material, dimension
Fackverk trä 50 x 100

Underlagstak M P
Spont 20 mm, papp,
ströläkt, tegelläkt

Takbeläggning
Tegel rött
Yttertak över uppvärmt utrymme
K-värde

Fönster 2 glas 3 glas

Teknisk beskrivning av garage och förråd utanför huskroppen/
anordning för inredningsbar vind m m

Byggnadsnämndens anteckningar
Vatten och avlopp anslutet till samhällets ledning
 Ja Nej
Byggnadslov
 erfordras ej är lämnat är icke lämnat Dispens tillstyrkt
Dispensen avser

Fastigheten rättsligt bildad
 Ja Nej
För området gäller
 stadsplan byggnadsplan avstyckningsplan
 utomplansbestämmelser inga byggn-regl bestämmelser
För bestämmande av grundlägg-sättet erfordras markundersökning
 Ja Nej

Byggnadsritningar och teknisk beskrivning granskade för byggnadslov
 utan erinringar med erinringar enl bil yttrande
den

Värmeinstallation M P

Pannkorsten M P
 Tegel Gjutjärn Stål Annat
Rökanal, area Värmeisol utförande i övrigt

Panna (huset) Fjärrvärme-
verk Gemensam
värmecentral Annat
Panna, typ
antal effekt eldyta

Koks Olja Gas El
Annat

Oljeeldningsaggregat
 Högttryck Lågttryck Annat

Värmedium
 Varmvatten Varmluft

Värme fördelning
 Själv-
cirkulation Flökt-
cirkulation Pump-
cirkulation

Värme tillförsel
 Radatorer Varmluft-
inblåsning Värma golv Annat
Värmemätare, typ Värmvattenmätare, typ

Material i varmvattenledning CU
Material i kallvattenledning CU
Material i servisledning
PEL NT 10

Ventilation
 Utsugning i självdrag Mekanisk ventilation
Ersättningsluft
 Vädr-fönster Springventill Vent (förvärmad luft)
 Fönster med beslag Ventilade fönster Annat

Allmänna upplysningar
Huvudentreprenör Ej utsedd
Ansvarig arbetsledare -"-

Arkitekt
Byggnadskonstruktör
Vvs-konstruktör
Beskrivningen utförd av Ulf Gripenstam
08/44 02 95

Sökandens underskrift
Sököholm den 29.10.74
Ulf Gripenstam

Teknisk beskrivning granskad för statlig lön
 utan erinringar med erinringar enl bil yttrande
den

Byggnadsnämnden

1999-06-11

990614

§ A 181

NOLSJÖ 1:18, dnr 1999-248-LBYG.
JONSSON, KRISTER, BERGSVÄGEN 9, 18495 LJUSTERÖ.
Ändring av enbostadshus.

Föreslagen tillbyggnad har 62 m² byggnadsarea och 58 m² bruttoarea.

Förutsättningar

På fastigheten finns ett enbostadshus med 127 m² byggnads- och bruttoarea samt två uthus.

Detaljplan saknas.

BESLUT

Undertecknad beslutar med stöd av delegation

att lämna bygglov.

Avgifter för handläggning m m

Avgift utgår med 5 280 kronor enligt fastställd taxa.

Upplysningar

Bygganmälan skall lämnas till byggnadsnämnden senast tre veckor före byggstart.

Byggsamråd kommer byggnadsnämnden att kalla till så snart bygganmälan kommit.

Enskilt avlopp får inte anordnas utan miljö- och hälsoskyddsnämndens tillstånd.

Byggnadsnämndens handläggare är byggnadsinspektör Göran Andersson.

Ett lov upphör att gälla om åtgärden inte påbörjats inom två år och avslutats inom fem år från dagen för beslutet om lov.

Detta beslut kan överklagas inom tre veckor från den dag då den klagande fick del av beslutet (se bilaga, "Hur man överklagar byggnadsnämndens beslut").

Expediering

Detta beslut sänds till:
Sökanden

Dick Edin
Dick Edin
Stadsarkitekt

Utdragsbestyrkande

Krister Jonsson



Beslut om kontrollplan

Ärendets diarienummer:
1999-248-ABYG
Dokument nummer:

Beslutsdatum: 1999-06-24

Byggnadsnämnden

JONSSON KRISTER
BERGSVÄGEN 9
18495 LJUSTERÖ

Fastighet: NOLSJÖ 1:18

Bygganmälan datum: 1999-06-16

Ärende: Ändring av enbostadshus

Innan slutbevis kan utfärdas skall följande handlingar och anmälningar inlämnas till byggnadsnämnden:

Kontrollplan:

- Godkännandeintyg om utförd kontroll vid grundläggning och stomresning samt enligt byggsamrådsprotokoll daterat 1999-06-24.
- Godkännandeintyg från miljö- och hälsoskyddskontoret om utförd avlopp.
- Sakkunnigintyg för sprängningsarbete.
- Skriftligt bestyrkande från kvalitetsansvarig att arbetet slutförts i enlighet med meddelat bygglov och gällande byggregler.

Följande handlingar har legat till underlag för beslut om kontrollplan:
Bygglov och bygganmälan med tillhörande handlingar.

Kvalitetsansvarig: (se samrådsprotokoll)

Beslutet upphör att gälla om arbetena inte påbörjas inom två år från dagen för bygganmälan.

Detta beslut kan överklagas inom tre veckor från den dag då den klagande fick del av beslutet (se bilaga "Hur man överklagar byggnadsnämndens beslut").

BYGGNADSNÄMNDEN I ÖSTERÅKERS KOMMUN
Enligt delegation

Göran Andersson
Göran Andersson
Byggnadsinspektör

Krister Jonsson

Adress: Postadress: Telefon: Fax: E-postadress
Luffarbacken 3 184 86 ÅKERSBERGA 08-540 813 20 08-540 221 32 stadsarkitektkontoret@osteraker.se

ÖSTERÅKERS KOMMUN
Byggnadsnämnden
Stadsarkitektkontoret
1999-06-01
Dnr 248/99

ANSÖKAN om lov m m

Datum 30/3-99

Ifylls i tillämpliga delar

Ansökan avser

Bygglov

Bygglov för tillfälliga åtgärder, t.ex. m.datum

Marklov

Rivningslov

Förhandsbesked lämnat

(Beslutsdatum och §)

Strandskyddsdispens

Ändring eller förnyelse av beviljat lov

(Beslutsdatum och §)

Fastighet och sökande

Fastighetsbeteckning NOLSJÖ 1:18	Fastighetsägare (om annan än sökanden)
Fastighetens adress BERGSVÄGEN 9	Telefon: arbets 749 9993
Sökandens namn KRISTER JONSSON	Organisationsnummer 542 42 688
Postadress (judelsningsadress, postnummer och postort) BERGV. 9 184 95 LJUSTERÖ	Telefax

Ärende

- Helt ny byggnad Tillbyggnad Påbyggnad Utvändig ändring Ändrad användning
- Inredande av ytterligare bostad/lokal Skyttanordning Parkeringsplats Upplag
- Annat

Byggnadstyp (byggnadens huvudsakliga ändamål)

<input checked="" type="checkbox"/> Enbostadshus	<input type="checkbox"/> Tvåbostadshus	<input type="checkbox"/> Gruppbyggda småhus/radhus	<input type="checkbox"/> Flerbostadshus	Antal berörda lägenheter
<input type="checkbox"/> Kontorshus	<input type="checkbox"/> Affärshus	<input type="checkbox"/> Industribyggnad	<input type="checkbox"/> Fritidshus	<input type="checkbox"/> Garagebyggnad
<input checked="" type="checkbox"/> Förrådsbyggnad				

Annat byggnad eller anläggning, ange vilken

Ytavgifter (vid ny- och tillbyggnad) m m

Fastighetsarea (lämna)	Nyttillkommen bruttoarea (våningsyta)
5692 m ²	

Utvändiga material och färger (vid ny- och tillbyggnad samt utvändig ändring)

<input checked="" type="checkbox"/> Trä <input type="checkbox"/> Tegel <input type="checkbox"/> Puts <input type="checkbox"/> Betong <input type="checkbox"/> Plåt <input type="checkbox"/> Täckbeläggning <input checked="" type="checkbox"/> Tegel <input type="checkbox"/> Belong-pannor <input type="checkbox"/> Papp <input type="checkbox"/> Plåt <input type="checkbox"/> Skiffer <input checked="" type="checkbox"/> Trä <input type="checkbox"/> Plast <input type="checkbox"/> Lättmetall	Annot Färg (NCS-nr)
--	------------------------

Övriga upplysningar

<input checked="" type="checkbox"/> Situationsplan <input type="checkbox"/> Nyb karta (tomkarta) <input checked="" type="checkbox"/> Planritningar <input checked="" type="checkbox"/> Fasadritningar <input type="checkbox"/> Sektioner <input type="checkbox"/> Rivningsplan <input type="checkbox"/> Anslutning till kommunalt vatten <input type="checkbox"/> Kommunalt spillvatten <input type="checkbox"/> Kommunalt dagvatten <input checked="" type="checkbox"/> Enskild VA-anläggning <input type="checkbox"/> Fjärrvärme <input type="checkbox"/> Avser att söka ställigt räntebidrag <input type="checkbox"/> Tidigt byggsamråd har hållits <input type="checkbox"/> Skyddsrumskesked föreligger <input type="checkbox"/> Bygganmälan har inlämnats	Annot
--	-------

Sökandens underskrift

Krister Jonsson
Krister Jonsson

Beslut 1999-06-11
Belygar



05266

ÖSTERÅKERS KOMMUN
Byggnadsnämnden
Stadsarkitektkontoret
1999 06 16.

BYGG-/RIVNINGSANMÄLAN

Datum
15.6.99

226368

Ifylls i tillämpliga delar

Fastighet och byggherre

Fastighetsbeteckning Nolsjö 1:18	D.nr 248/99	Lit.	Fastighetsägare (om annan än sökanden)
-------------------------------------	----------------	------	--

Fastighetens adress Bergvägen 9	18495 Ljusterö	Telefon: arbetet 08-7499993
------------------------------------	----------------	--------------------------------

Byggherrens namn	Telefon: bostaden 08-54242688
------------------	----------------------------------

Postadress (utdelningsadress, postnummer och postort) Bergv.9 18495 Ljusterö	Telefax
---	---------

Bygglov är sökt <input checked="" type="checkbox"/> Ja <input type="checkbox"/> Nej	Bygglov är beviljat, datum	Tidigt byggsamråd har hållits, datum	Skyddsrumskrav föreligger <input type="checkbox"/> Ja <input type="checkbox"/> Nej
--	----------------------------	--------------------------------------	---

Ärendets art

<input type="checkbox"/> Helt ny byggnad	<input checked="" type="checkbox"/> Tillbyggnad	<input type="checkbox"/> Påbyggnad	<input type="checkbox"/> Ändring av bärande konstr	<input checked="" type="checkbox"/> Ändring av planlösning	
<input type="checkbox"/> Underhåll av bebyggelse med särskilt bevarandevärde	<input type="checkbox"/> Rivning med krav på rivningslov				
Installation eller väsentlig ändring av					
<input type="checkbox"/> hiss	<input type="checkbox"/> eldstad	<input type="checkbox"/> rökanal	<input type="checkbox"/> ventilation	<input type="checkbox"/> VA-anläggning (kommunalt nät)	<input type="checkbox"/> VA-anläggning (enskilt)

Byggnadstyp (byggnadens huvudsakliga ändamål)

<input checked="" type="checkbox"/> Enbostadshus	<input type="checkbox"/> Tvåbostadshus	<input type="checkbox"/> Flerbostadshus	Antal berörda lägenheter	<input type="checkbox"/> Kontorhus	<input type="checkbox"/> Affärshus	<input type="checkbox"/> Industribyggnad
<input type="checkbox"/> Fritidshus	<input type="checkbox"/> Garagebyggnad	<input type="checkbox"/> Förrådsbyggnad	Annan byggnad eller anläggning, ange vilken		Nyttillkommen/Berörd bruttoarea (vän yta)	

Tidpunkt för påbörjande

Byggnadsarbetena avses att påbörjas, datum 28 JUNI 1999	Ustakning önskas genom kommunens försorg, datum
--	---

Uppgifter om kvalitetsansvarig (samordnare)

Namn ROLAND SKÄREBO BYGG O KONSULT	Telefon: arbetet 070-3974215	Telefon: bostaden 08 54242167
Postadress (utdelningsadress, postnummer och postort) Gårdsvik 18495 Ljusterö		Telefax
Behörighetsklass vid riksbehörighet <input type="checkbox"/> Enkel art <input type="checkbox"/> Normal art <input type="checkbox"/> Komplicerad art	Certifieringsorgan	Gäller i o m

Övriga kvalitetsansvariga

Namn	Postadress (utdelningsadress, postnummer och postort)	Telefon: arbetet
<input type="checkbox"/> Certifierad	Certifieringsorgan	Ansvarsområde
<input type="checkbox"/> Söker godkännande (separat ansökan)		
Namn	Postadress (utdelningsadress, postnummer och postort)	Telefon: arbetet
<input type="checkbox"/> Certifierad	Certifieringsorgan	Ansvarsområde
<input type="checkbox"/> Söker godkännande (separat ansökan)		

Bifogade handlingar och uppgifter

<input type="checkbox"/> Situationsplan	<input type="checkbox"/> Nybyggn karta (tomtkarta)	<input type="checkbox"/> Huvudritningar	<input checked="" type="checkbox"/> Teknisk beskrivning
<input type="checkbox"/> Underlag till kontrollplan	<input type="checkbox"/> Skyddsrumskarta	<input type="checkbox"/> Bevis på byggnadsnämndens kan arbetstagarrepr	<input type="checkbox"/> Uppgifter om föreslagna
<input type="checkbox"/> Produktionskostnaden beräknas överstiga 50 000 kronor	<input type="checkbox"/> Uppgifter om medverkande projektorer	Beslut om kontrollföreläggande sökunniga	

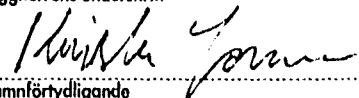
Byggherrens underskrift

 Namnförtydligande
 KRISTOFER JANSSON

Tillhör BYGGNADSNÄMNDENS
 ÖSTERÅKERS KOMMUN
 1999-06-24
 Betygar 

21 331 004 - © Copyright KOMMENTUS BLANKETTER 96-10



226369

TEKNISK BESKRIVNING Bilaga till byggnmälan

Datum

15/6-99

Hänvisning till ärende	
Fastighetsbeteckning NOLSJÖ 1:18	Byggherrens namn KRISTER JONSSON
Bärförmedla, stadge och beständighet	
Grundläggning på	<input type="checkbox"/> Grus <input type="checkbox"/> Morän <input type="checkbox"/> Sand <input type="checkbox"/> Lera <input checked="" type="checkbox"/> Berg <input type="checkbox"/> Fyllning, packning
Annot ange vad	
Grundläggningsstätt	<input type="checkbox"/> Hel kanförstyvad platta <input type="checkbox"/> Utbredd platta under bärande vägg <input type="checkbox"/> Kryppgrund <input type="checkbox"/> Pälår <input checked="" type="checkbox"/> Plintar
Annot ange vad	
Bärande ytterväggar, källare (material)	
Bärande ytterväggar i övrigt (material)	
Tra + Gips	
Bärande innerväggar, källare (material)	
Bjälklagskonstruktion	
Tra 45x195 cc 600	
Täckkonstruktion	<input checked="" type="checkbox"/> Fackverk <input type="checkbox"/> Uppstolpat tak <input type="checkbox"/> Annat cc 1200
Underlagstak	Tra
Täcklutning, grader	enl. ritn

I rutor anges de övriga tekniska egenskapskrav som framgår av Byggnadsverkslagen (BVL), SFS 1994:847 2 §.

I redovisningen över hur nämnda funktionskrav säkerställs i det aktuella projektet kan hänvisning ske till bilagd dokumentation eller anges exempel på lösningar som uppfyller kraven. I förekommande fall kan också anges vilka fristående sakkunniga som byggherren utsett för vissa kontroller.

Säkerhet i händelse av brand	
Brandtekniska byggnadsklasser	Typ av trapphus
<input type="checkbox"/> Br 1 <input type="checkbox"/> Br 2 <input type="checkbox"/> Br 3	<input type="checkbox"/> Tr 1 <input type="checkbox"/> Tr 2 <input type="checkbox"/> Annat
Brandteknisk utrustning	
<input checked="" type="checkbox"/> Automatiskt brandlarm <input type="checkbox"/> Utrymningslarm <input type="checkbox"/> Sprinkler <input type="checkbox"/> Brandskyddsdocumentation finns	
Övrig information	

Skydd med hänsyn till hygien, hälsa och miljö

Typ av ventilationsystem

FT-ventilation m värmväxlare FT-ventilation F-ventilation Självdrag

Övrig information

Tillhör BYGGNADSNÄMNDENS
I ÖSTERÅKERS KOMMUN
Beslut om kontrollplan
1999-06-24
Betygar

21 331 038 - © Copyright KOMMENTARIEBLANKETTER 9705

Säkerhet vid användning

Redogör för tillåtna- och skyddsanordningar på tak

Sitarstige med glidskydd

Barnsäkerhetsåtgärder

Övrig information

Skydd mot buller

Åtgärder mot utomhusbuller

Åtgärder för dämpning av ljud- och stegljudnivå i angränsande lägenheter

Åtgärder för minskning av efterklangstid

Energihushållning och värmeisolering

Um (krav) = W/m²K Um (medel) = W/m²K

Åtgärder för effektiv värmeanvändning

Beskrivning av värmesystem

El

Lämplighet för avsett ändamål

Redogör för lägenhetsutrustning och biutrymmen

Tillgänglighet och användbarhet för personer med nedsatt rörelse- eller orienteringsförmåga

 Hiss installeras Framtida hissinstallation förberedd Hörselslinga installeras

Övrig information

Hushållning med vatten och avfall

 Anordning för källsortering Anordning för torrkompostering Anordning för våtkompostering Urinseparering

Övrig information

Övriga upplysningar

Byggherrens underskrift

ÖSTERÅKERS KOMMUN Byggnadsnämnden Stadsarkitektkontoret 1999-06-29		ANMÄLAN/ANSÖKAN		Kvalitetsansvarig	
Datum 27/6-99		User byggherren flera kvalitetsansvariga skall en anmälan lämnas för varje kvalitetsansvarig			
Fastighet och byggherre		Fastighetsägare (om annan än byggherren)		Telefon: arbetet	
Fastighetsbeteckning NOLSJÖ 1:18		BERGVÄGEN 9 18495 LJUSTERÖ		087499993	
Fastighetens adress		Byggherrens namn		Telefon: bostaden	
BERGVÄGEN 9 18495 LJUSTERÖ		KRISTER JONSSON		08753242688	
Byggnadsnämndens organisationsnummer		Telefon: bostaden		Telefax	
561202-0135		08753242688			
Postadress (utdelningsadress, postnummer och postort)		Telefax			
BERGVÄGEN 9 18495 LJUSTERÖ					

Uppgifter om kvalitetsansvarig		Kvalitetsansvariga dagorden, se baksidan	
Namn		Personnummer	
Roland Skärebo		480415-0417	
Postadress (utdelningsadress, postnummer och postort)		Telefon: bostaden	
Gårdsvik 18495 Ljusterö		08753242167	
Behörighetsklass vid riksbekräftelse		Telefon: arbetet	
<input type="checkbox"/> Enkel art <input type="checkbox"/> Normal art <input type="checkbox"/> Komplicerad art		070-3974215	
Gäller i o m		Certifieringsorgan	

Samordningsansvar enligt 9 kap 13 § PBL	
Ansvarsområden	
<input checked="" type="checkbox"/> Byggnadsarbete i allmänhet	
Annot ansvarsområde, ange vad	

Övriga kvalitetsansvariga i projektet (separata ansökningar)	
Namn	
Personnummer	
Telefon: arbetet	
Postadress (utdelningsadress, postnummer och postort)	
Telefax	
Ansvarsområde	
<input type="checkbox"/> Certifierad <input type="checkbox"/> Säker godkännande <input type="checkbox"/> Samordningsansvarig	
Namn	
Personnummer	
Telefon: arbetet	
Postadress (utdelningsadress, postnummer och postort)	
Telefax	
Ansvarsområde	
<input type="checkbox"/> Certifierad <input type="checkbox"/> Säker godkännande <input type="checkbox"/> Samordningsansvarig	

Övriga upplysningar	
Tillhör BYGGNADSNÄMNDENS I ÖSTERÅKERS KOMMUN Beslut om kontrollplan 1999-06-24 Betygar	

Byggherrens underskrift: *Kristen Jonsson*

Kvalitetsansvarigs underskrift (vid ansökan om godkännande för visst arbete): *Roland Skärebo*

Byggnadsnämndens beslut vid ansökan om godkännande av kvalitetsansvarig för aktuellt projekt	
Den kvalitetsansvarige godkänns	
<input type="checkbox"/> Ja <input type="checkbox"/> Nej	
Datum och underskrift enligt delegation	



Byggnadsnämnden

Protokoll över byggsamråd enligt plan- och bygglagen 9 kapitlet 7 §.

Datum: 1999-06-24

Sidan 1 av 1

Ärendets diarienummer:

1999-248-ABYG

Dokument nummer:

JONSSON KRISTER
BERGVÄGEN 9
18495 LJUSTERÖ

Fastighet: NOLSJÖ 1:18

Ärende: Ändring av enbostadshus

Byggnmälan datum: 1999-06-16

Byggsamråd har hållits som enkelt samråd via telefon med Krister Jonsson den 1999-06-24.

Blankett för kvalitetsansvarig skall undertecknas och insändas till byggnadsnämnden.

Tillbyggnaden kommer att påbörjas med sovrumsdelen i början av juli -99. Byggherren kommer att insända ritning för ändring av tornbyggnadens fönsterutformning, omändring av hk-toalett och k90-dörrar.

Erforderlig skorshöjd kontrolleras i samband med tornets utformning och höjd.

Eventuella höljor och sprickor i bergytan under huset igengjutes med betong.

Den höga plintgrunden kan döjas med inklädnad/spaljé eller plantering.

Tillbyggnaden mineralullisolerats enligt följande med minst: 225 mm i ytterväggar, 350 mm i vindbjälklag och 200 mm i golvbjälklag. 3-glas fönster förutsättes.

Se beslut om kontrollplan dat 1999-06-24.

BYGGNADSNÄMNDEN I ÖSTERÅKERS KOMMUN
Vid protokollet

Göran Andersson
Göran Andersson
Byggnadsinspektör

Adress: Postadress: Telefon: Fax: E-postadress
Luffarbacken 3 184 86 ÅKERBERGA 08-540 813 20 08-540 221 32 stadsarkitektkontoret@osteraker.se

ÖSTERÅKERS KOMMUN Miljö- och hälsoskyddskontoret

Remissyttrande till Stadsarkitektkontoret

Fastighet: Nolsjö 1:18

Sökande: Krister Jonsson

Ansökan avser: Bygglov

Yttrande

Byggansökan/avstyckning tillstyrks med kommentarer enligt nedan
 Byggansökan/avstyckning avstyrkas med kommentarer enligt nedan

Avlopp

Godtagbart avlopp finns
 Avlopp kan ordnas på fastigheten
 Godtagbara förutsättningar för avlopp har ej redovisats
 Byggnaden kan ej förses med vatten och avlopp
 Enskilt avlopp får ej ordnas utan MHN:s tillstånd

Vatten

Vattenförsörjningen är ordnad på ett tillfredsställande vis
 Vattenförsörjningen är ännu inte ordnad. MHK bedömer att förutsättningarna är goda

Övrigt

För miljö- och hälsoskyddsnämnden

Datum	1999-06-24
Underskrift	<i>Rolf Larsson</i> / <i>Hans Finnin</i>
Namn/förtydligande	Rolf Larsson / Hans Finnin 1:e miljö- och hälsoskyddsinspektör / Assistent

Tillhör BYGGNADSNÄMNDENS
I ÖSTERÅKERS KOMMUN
Beslut om kontrollplan
1999-06-24
Betygar

226370

B

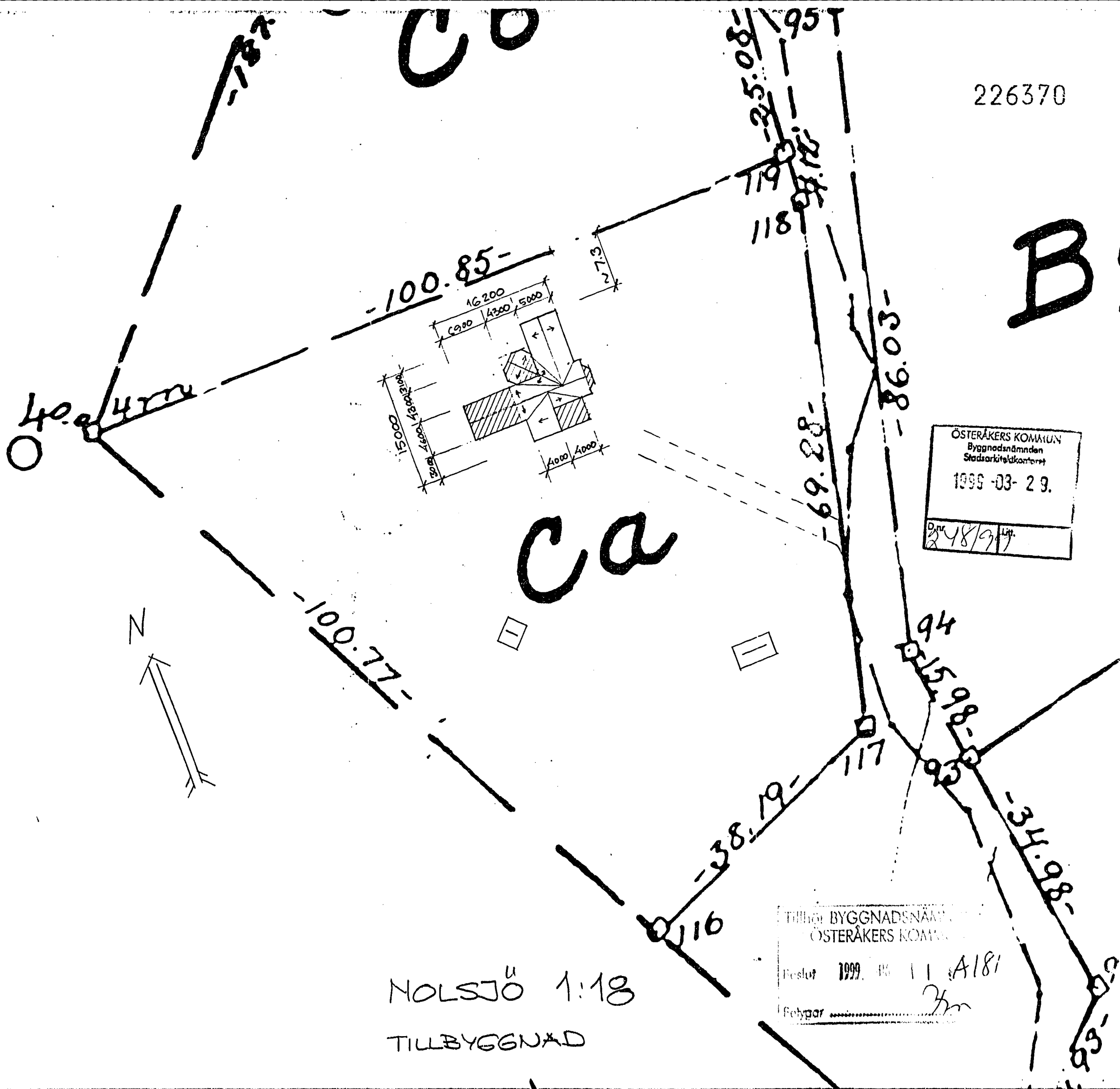

ÖSTERÅKERS KOMMUN
Byggnadsnämnden
Stadsarkitektkontoret
1999-03-29
Dnr 48/97 Lit.

TILLÖF BYGGNADSNÄMNDEN
ÖSTERÅKERS KOMMUN
Beslut 1999-11-11 A181
Folypar

NOLSJÖ 1:18
TILLBYGGNAD

Skala 1:500
990128
Fotografier överensstämmande
med original teckning
Sören Ahne



226371

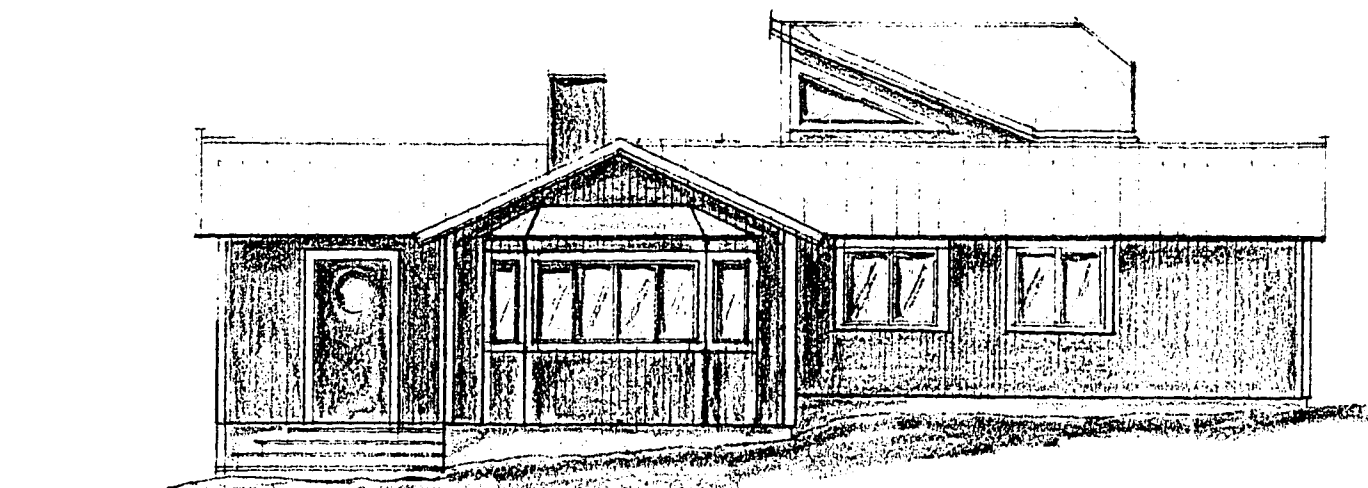

TILLB
FASAD MOT ÖSTER

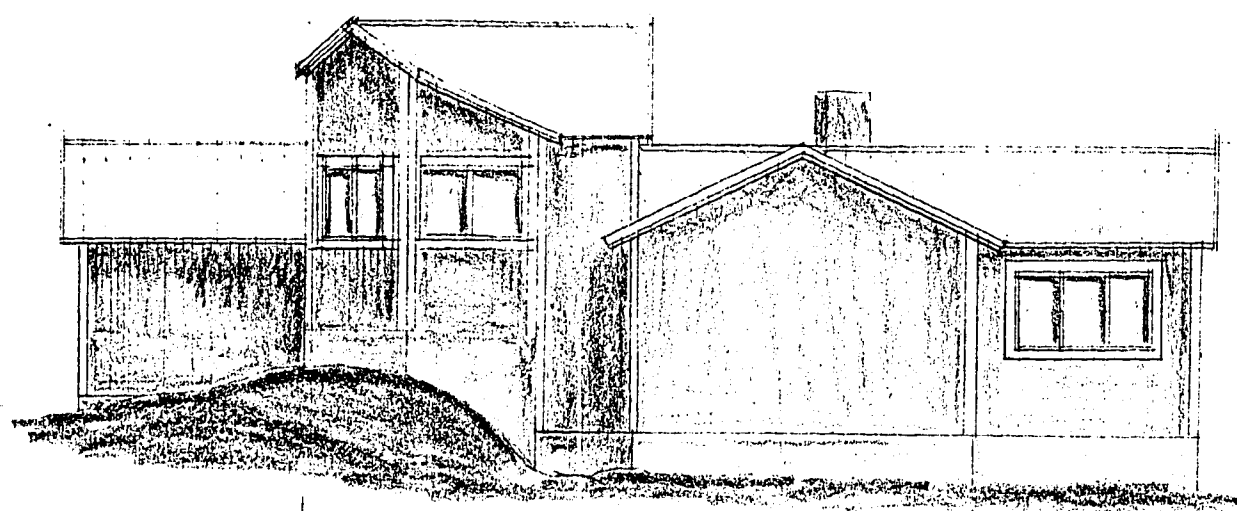

TILLBYGGEN TILLBYGGEN
FASAD MOT VÄSTER

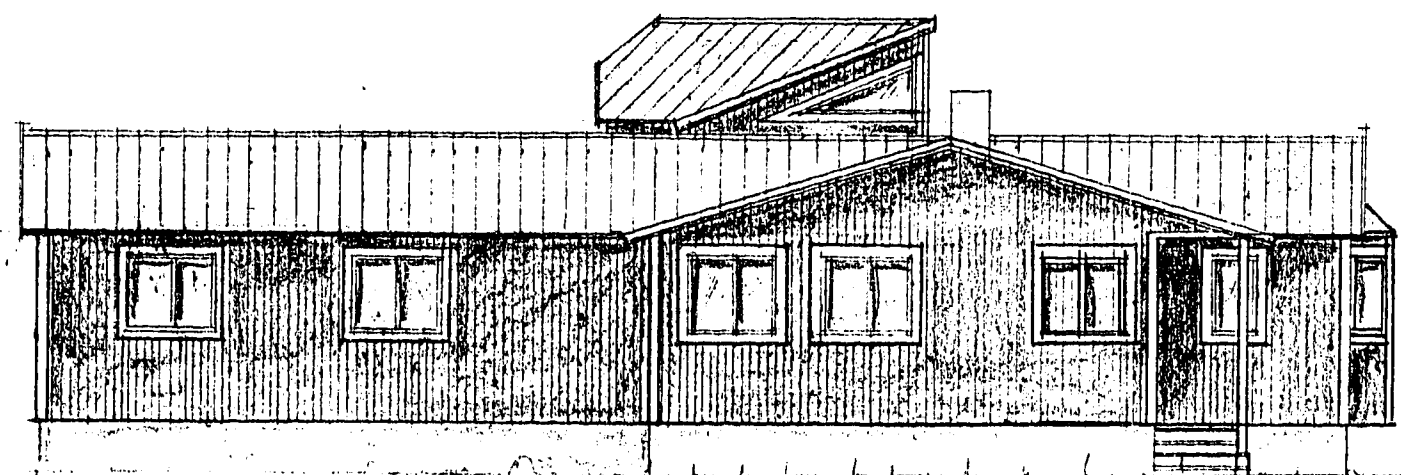

TILLBYGGNAD TILLBYGGNAD
FASAD MOT SÖDER

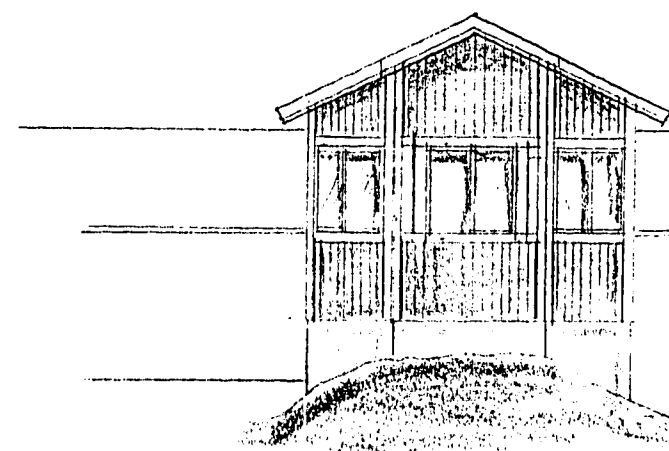

FASAD MOT NORDVÄST

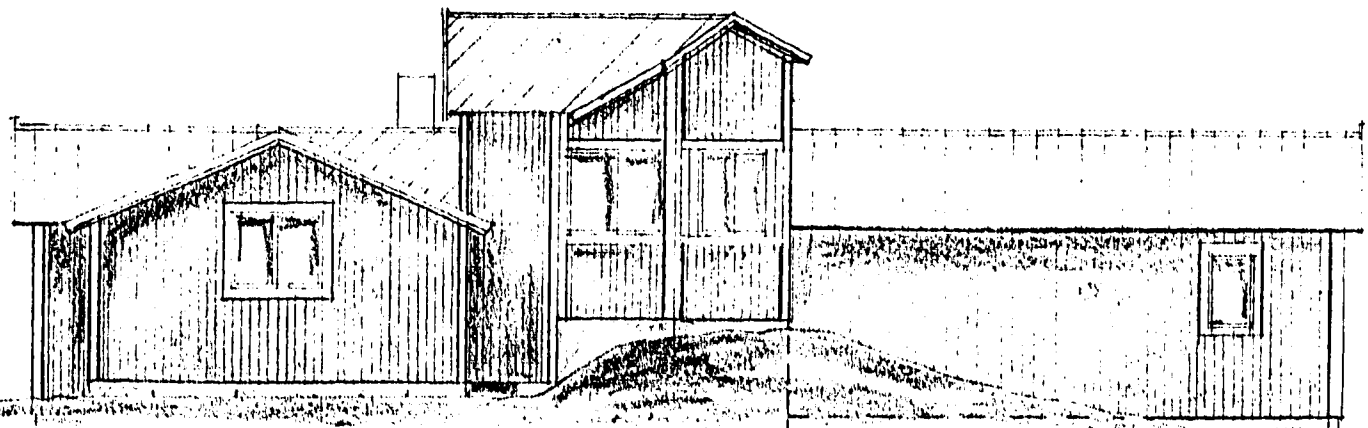

FASAD MOT NORR TILLBYGGNAD

ÖSTERÅKERS KOMMUN
Byggnadsnämnden
Stadsarkitektkontoret
1998-03-29
Dnr 487/Lit.

NOLSJÖ 1:18
Tillhör BYGGNADSNÄMNDEN
ÖSTERÅKERS KOMMUN

1997 A181
Jm



02673

226372

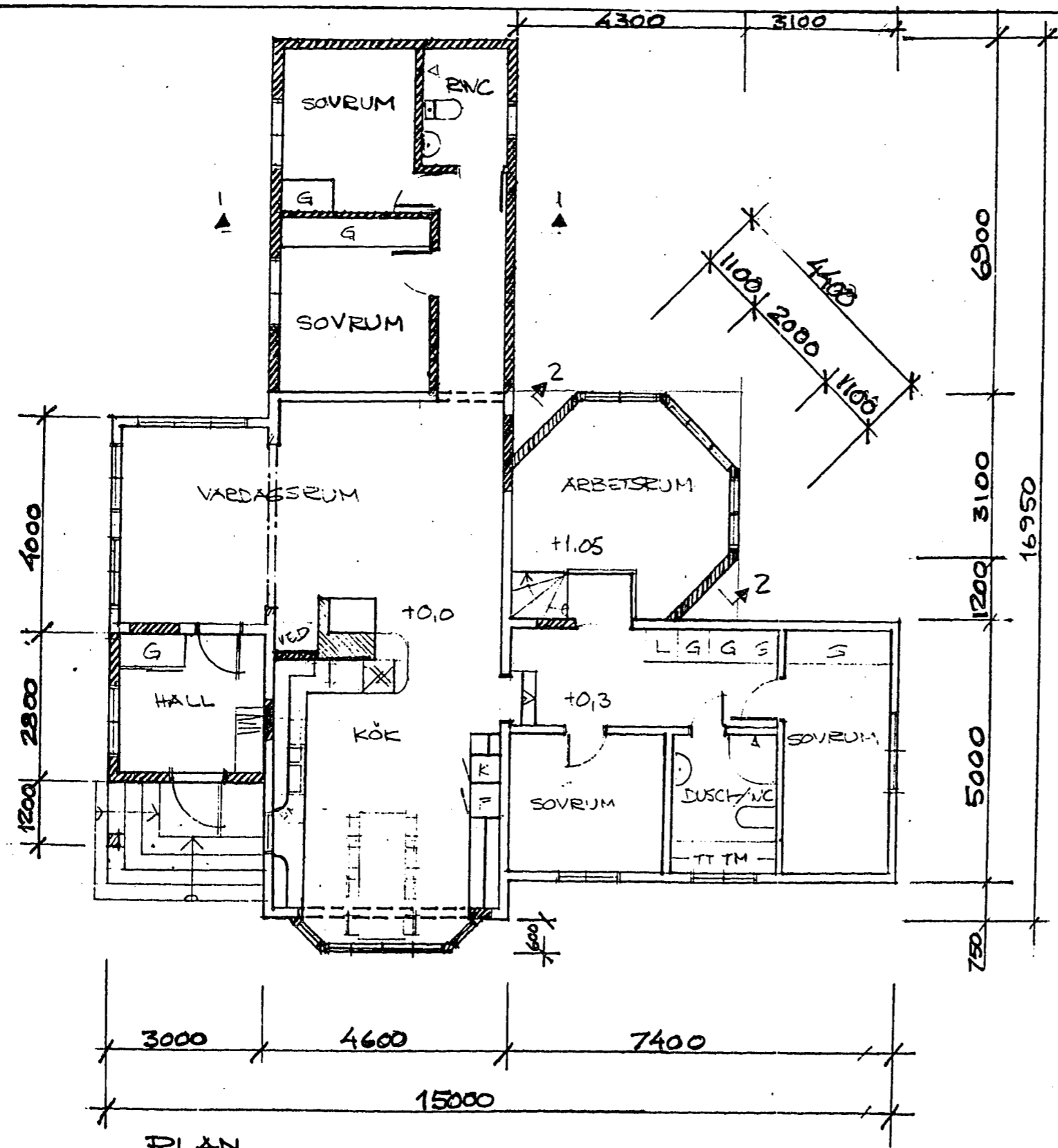

PLAN

BEF. VÄGG EINS
 BEF. VÄGG
 NY VÄGG

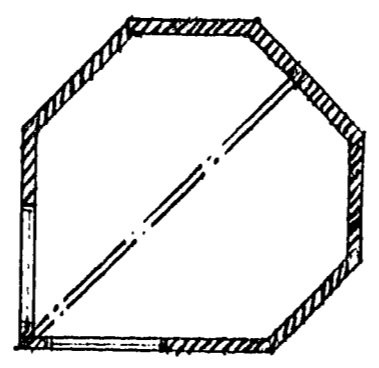

ÖVRE DEL "TORN"

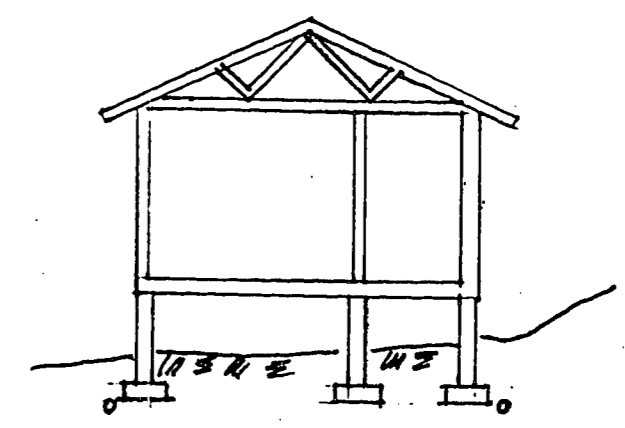

1-1

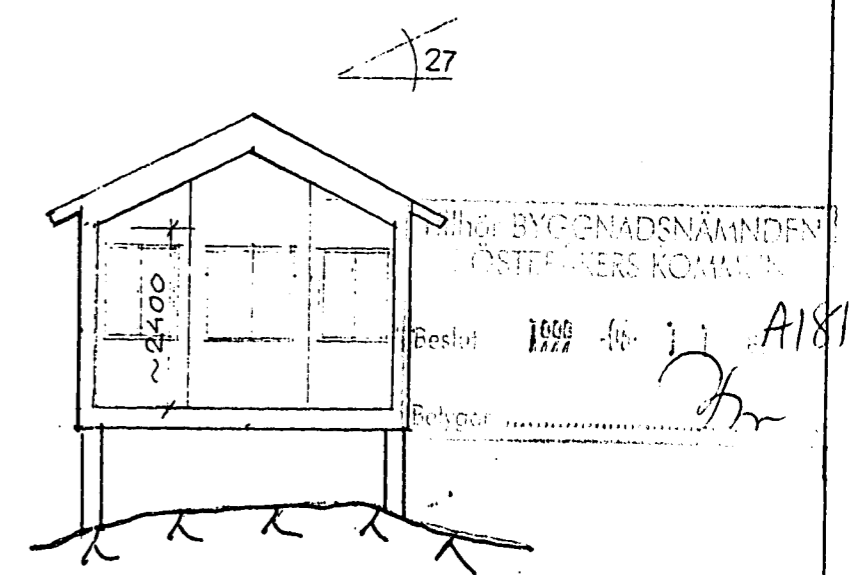

2-2

ÖSTERÅKERS KOMMUN
 Byggnadsnämnden
 Stadsarkitektkontoret
 Beslut 1993-03-29 A181
 Dnr 2487/93

NOLSJÖ 1:18
 TILLBYGGNAD
 PLAN, SEKTIONER
 SKALA 1:100

